Credo

dalla Missa "Regina Coeli"

Jacobus de Kerle
(Schola Flaminga: 15..-1583)

Tenor 1

Pa - trem o - mni-po-ten - tem fa-cto-rem coe-li et ter - rae, vi -

Tenor 2

Pa - trem o - mni-po-ten - tem fa-cto - rem coe - li et ter - - - rae, vi -

Baritone

Pa - trem o - mni-po-ten - tem fa-cto-rem coe - li et ter - rae, vi -

Bass

Pa - trem o-mni-po-ten - tem fa - cto-rem coe - li et ter - rae,

7

si - bi - li - um o - mni - um et in vi - si - bi - li - um Et in

si - bi - li - um o - mni-um et in vi - si - bi - - - li-um Et in

si - bi - li-um o - mni-um et in vi - - - - si - bi - li - um Et in

et in vi - - - si - bi - li - um Et in

Copyright © 2001 by the Choral Public Domain Library (http://www.cpdl.org)
Edition may be freely distributed, duplicated, performed, or recorded.

13

u - num Do - mi - num Je - sum Chri - stum Fi - li - um De - i u - ni - ge - ni - tum Et ex Pa -

u - num Do - mi - num Je - sum Chri - stum Fi - li - um De - i u - ni - ge - ni - tum

u - num Do - mi - num Je - sum Chri - stum Fi - li - um De - i u - ni - ge - ni - tum Et ex

u - num Do - mi - num Je - sum Chri - stum Fi - li - um De - i u - ni - ge - ni - tum Et

19

tre na - tum an - te o - mni - a sae - cu - la De - um de De -

Et ex Pa - tre na - - - - tum an - te o - mni - a sae - - - cu -

Pa - tre na - tum an - te o - mni - a sae - - - - - - - cu -

ex Pa - tre na - - - tum an - te o - mni - a sae - cu -

25

o lu - men de lu - mi - ne De - um ve -

la De - um de De - - - - - - - o lu - men de lu - mi - ne De - um

la De - um de De - o lu - men de lu - mi - ne De - um

la De - um de De - o lu - men de lu - mi - ne De -

31

rum de De - o ve - ro Ge - ni-tum non fa - ctum con sub - stan -

ve - rum de De - o ve - ro Ge - ni-tum non fa-ctum con sub-stan - ti - a - lem

ve - rum de De - o ve - ro Ge - ni - tum non fa - ctum con

um ve-rum de De - o ve - ro Ge - ni - tum non fa - ctum con sub-stan - ti - a - lem

37

ti - a - lem Pa - tri per quem o - mni-a fa - - - - cta sunt Qui

Pa - tri per quem o - mni-a fa - - - - - cta sunt Qui

sub-stan - ti - a - lem Pa - - - tri per quem o - mni-a fa - cta sunt Qui

Pa - tri perquem o - mni-a fa - cta sunt Qui

43

pro - pter nos ho - mi - nes et pro - pterno-stram sa - lu - tem de -

pro - pter nos ho - mi - nes et pro-pter no-stram sa - lu - tem de - scen-dit de

pro - pter nos ho - mi-nes et pro-pter no-stram sa - lu - tem de - scen - dit de coe -

pro - pter nos ho - mi - nes et pro-pter no-stram sa - lu - tem de - scen -

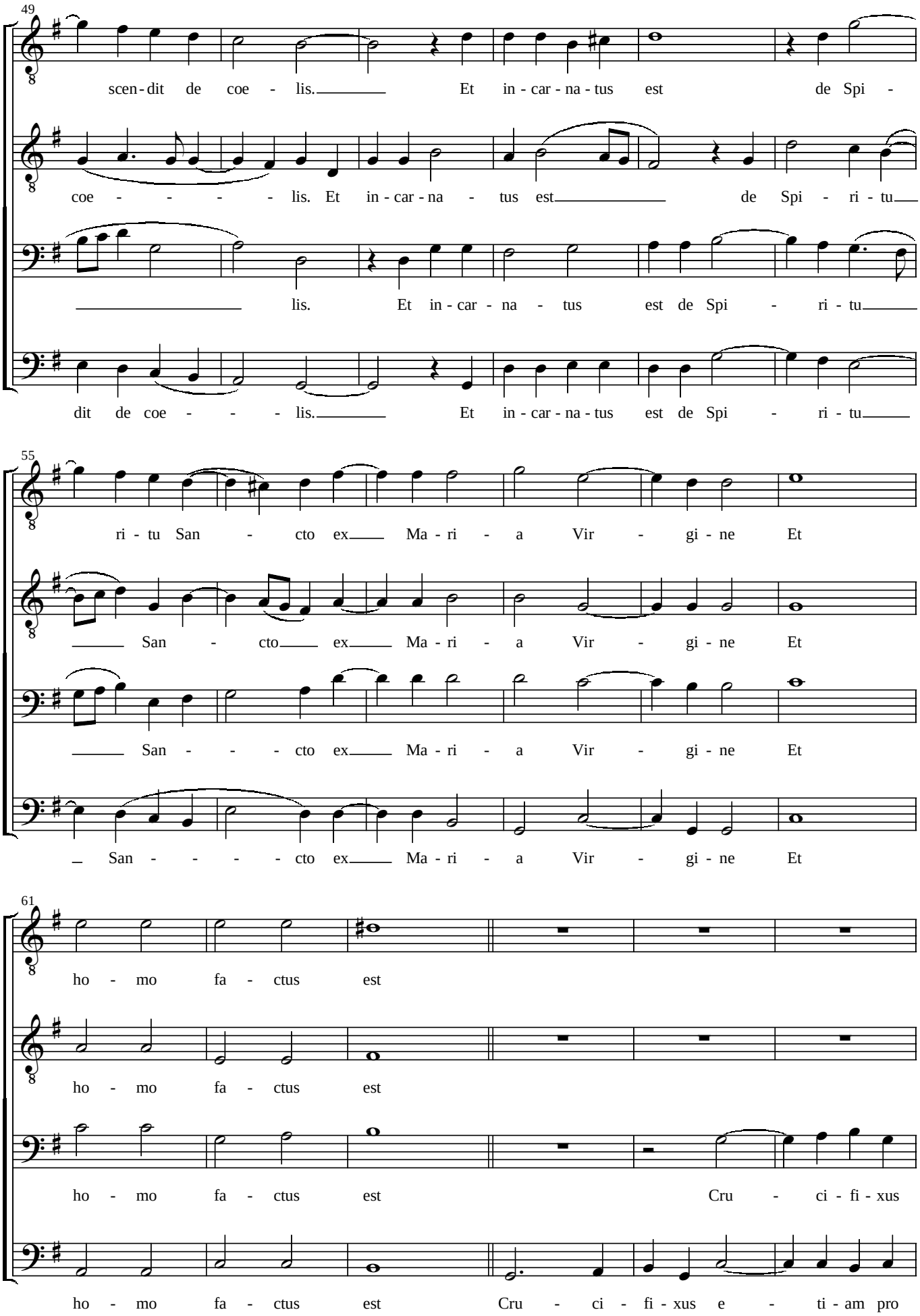
49
scen-dit de coe - lis. Et in - car - na - tus est de Spi -
coe - - - - lis. Et in - car - na - tus est de Spi - ri - tu
lis. Et in - car - na - tus est de Spi - ri - tu
dit de coe - - - lis. Et in - car - na - tus est de Spi - ri - tu
55
ri - tu San - cto ex Ma - ri - a Vir - gi - ne Et
San - cto ex Ma - ri - a Vir - gi - ne Et
San - - - cto ex Ma - ri - a Vir - gi - ne Et
San - - - - cto ex Ma - ri - a Vir - gi - ne Et
61
ho - mo fa - ctus est
ho - mo fa - ctus est
ho - mo fa - ctus est Cru - ci - fi - xus
ho - mo fa - ctus est Cru - ci - fi - xus e - ti - am pro

67

Cru - ci - fi - xus e - ti - am pro no - - - - bis

e - ti - am pro no - - - - - - - bis sub Pon -

no - - - - bis pro no - - - - - - bis sub Pon - ti - o

73

sub Pon - ti - o Pi - la - - - to Pas - sus et se - pul - tus

ti - o Pi - la - - - to Pas - sus et se - pul - - - tus

Pi - la - - - - - - - to Pas - sus et se - pul - tus

79

est Et re - su - re - xit ter - ti - a di - - - -

est Et re - su - re - xit ter - ti - a

est Et re - su - re - xit ter - ti - a

85

e se - cum-dum scri - ptu - - - - - - ras Et a - scen - dit in

di - e se - cum-dum scri - ptu - ras Et a - scen - dit in coe - - - - -

di - e se - cum-dum scri - - - ptu - ras Et a - scen - dit in coe -

91

coe - lum se - det ad dex - te - ram Pa - tris Pa - - - - -

lum se - det ad dex - te - ram Pa - - - - -

lum se - det ad dex - te - ram Pa -

97

tris Et i - te - rum ven - tu - - - rus est Cum glo - ri - a

tris Et i - te - rum ven - tu - rus est

tris Et i - te - rum ven - tu - - - - rus est Cum glo - ri -

103

ju - di - ca - - - - re vi - vos et mor - - - - - - tu -

Cum glo - ri - a ju - di - ca - - - re vi - vos et mor - - -

a ju - di - ca - - - - re vi - vos et mor - tu - os, et mor -

109

os, cu - jus re - gni non e - - - rit fi - nis

tu - os, cu - jus re - gni non e - rit fi - nis

tu - os, cu - jus re - gni non e - - - rit fi - - - nis

115

Et in Spi - ri-tum san-ctum Do - mi-num, et

e - rit fi - - - - - - nis Et in Spi - ri-tum san-ctum Do - mi-num, et

non e - rit fi - nis Et in Spi - ri-tum san-ctum Do - mi-num,

non e - rit fi - nis Et in Spi - ri-tum san-ctum Do - mi-num, et

121

vi - vi - fi - can - - - tem, Qui ex Pa - tre Fi - li - o - que pro - ce -

vi - vi - fi - can - - - tem, Qui ex Pa - tre Fi - li - o - que pro -

et vi - vi - fi - can - tem, Qui ex Pa - tre Fi - li - o - que pro - ce -

vi - vi - fi - can - tem, Qui ex Pa - tre Fi - li - o - que pro - ce -

127

dit Qui cum Pa - tre et Fi - li - o si - mul a - do - ra -

ce - - - dit Qui cum Pa - tre et Fi - - - li - o si - mul

dit Qui cum Pa - tre et Fi - li - o si - mul a - do -

dit Qui cum Pa - tre et Fi - li - o si - mul a -

133

tur et con - glo - ri - fi - ca - - - tur Qui lo - cu - tus

a - do - ra - - - - tur et con - glo - ri - fi - ca - tur

ra - - - tur et con - glo - ri - fi - ca - - - tur Qui lo - cu -

do - ra - tur et con - glo - ri - fi - ca - tur Qui

139

est per pro-phe - tas, Et u - nam san - ctam ca - tho - li - cam

Qui lo - cu - tus est per pro-phe - tas, Et u - nam san - ctam ca - tho - li -

tus est per pro - phe - tas, Et u - nam san - - - ctam ca - tho - li - cam

lo - cu - tus est per pro - phe - tas, Et u - nam san - - - ctam ca - tho - li - cam et

145

et a - po - sto - li - cam Ec - cle - si - am Con - fi - te - or u - num

cam et a - po - sto - li - cam Ec - cle - si - am Con - fi - te -

et a - po - sto - li - cam Ec - cle - si - am Con - fi - te - or u - num ba - pti - - -

a - po - sto - li - cam Ec - cle - si - am Con - fi - te - or u - num ba -

151

ba - pti - sma in re - mis - si - o - nem pec - ca -

or u - num ba - pti - - - - sma in re - mis - si - o - nem pec - - - ca -

sma in re - mis - si - o - nem pec - ca - to -

pti - - - - - - sma in re - mis - si - o - nem pec - ca -

157

to - rum. Et ex - pe - cto re - sur - re - cti - o - nem mor - tu - o -

to - rum. Et ex - pe - cto re - sur - re - cti - o - nem mor - tu -

rum. Et ex - pe - cto re - sur - re - cti - o - nem mor - tu - o - rum.

to - rum. Et ex - pe - cto re - sur - re - cti - o - nem mor - tu - o -

163

rum. Et vi - tam, ven - tu - ri sae - cu - li, A - men.

o - - - - - rum. Et vi - tam, ven - tu - ri sae - cu -

Et vi - tam, ven - tu - ri sae - cu - li, A - - - - -

rum. Et vi - tam, ven - tu - ri sae - cu - li, A - men.

169

A - - - - - men. A - - - men.

li, A - - - men. A - - - - men.

men. A - - - - men. A - - - - - - - - men.

A - - - - - - - - - - - - - men.