Mir lächelt kein Frühling

Canon for 4 voices (SSAA)

Johannes Brahms (1833-1897)

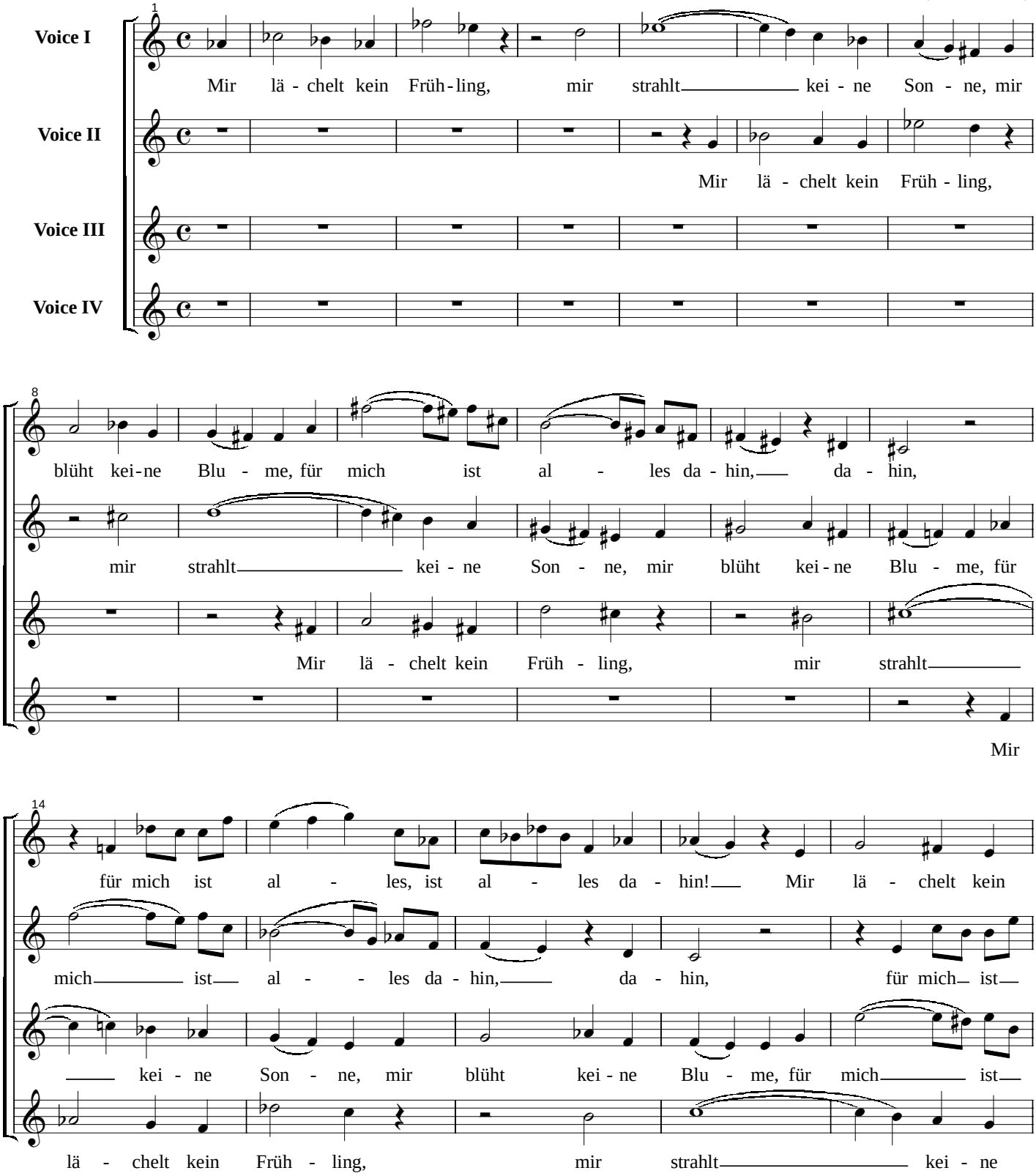

Copyright © 1999 by the Choral Public Domain Library (http://www.cpdl.org)
Edition may be freely distributed, duplicated, performed, or recorded.

ed. 9/19/00

19

Früh - ling, mir strahlt kei - ne Son - ne, mir

al - les, ist al - les da - hin! Mir lä - chelt kein Früh - ling,

al - les da - hin, da - hin, für mich ist al - - les, ist

Son - ne, mir blüht kei - ne Blu - me, für mich ist al - - les da -

24

blüht kei - ne Blu - me, für mich ist al - - - les da - hin, da -

mir strahlt kei - ne Son - ne, mir blüht kei - ne

al - les da - hin! Mir lä - chelt kein Früh - ling, mir

hin, da - hin, für mich ist al - - les, ist al - les da -

29

hin, für mich ist al - - - les, ist al - les da - hin!

Blu - me, für mich ist al - - - les da - hin, da - hin!

strahlt kei - ne Son - ne, mir blüht kei - ne Blu - me!

hin! Mir lä - chelt kein Früh - ling, kein Früh - ling!