¡Ay luna que reluces!

Anónimo. s.XVI
Cancionero de Upsala

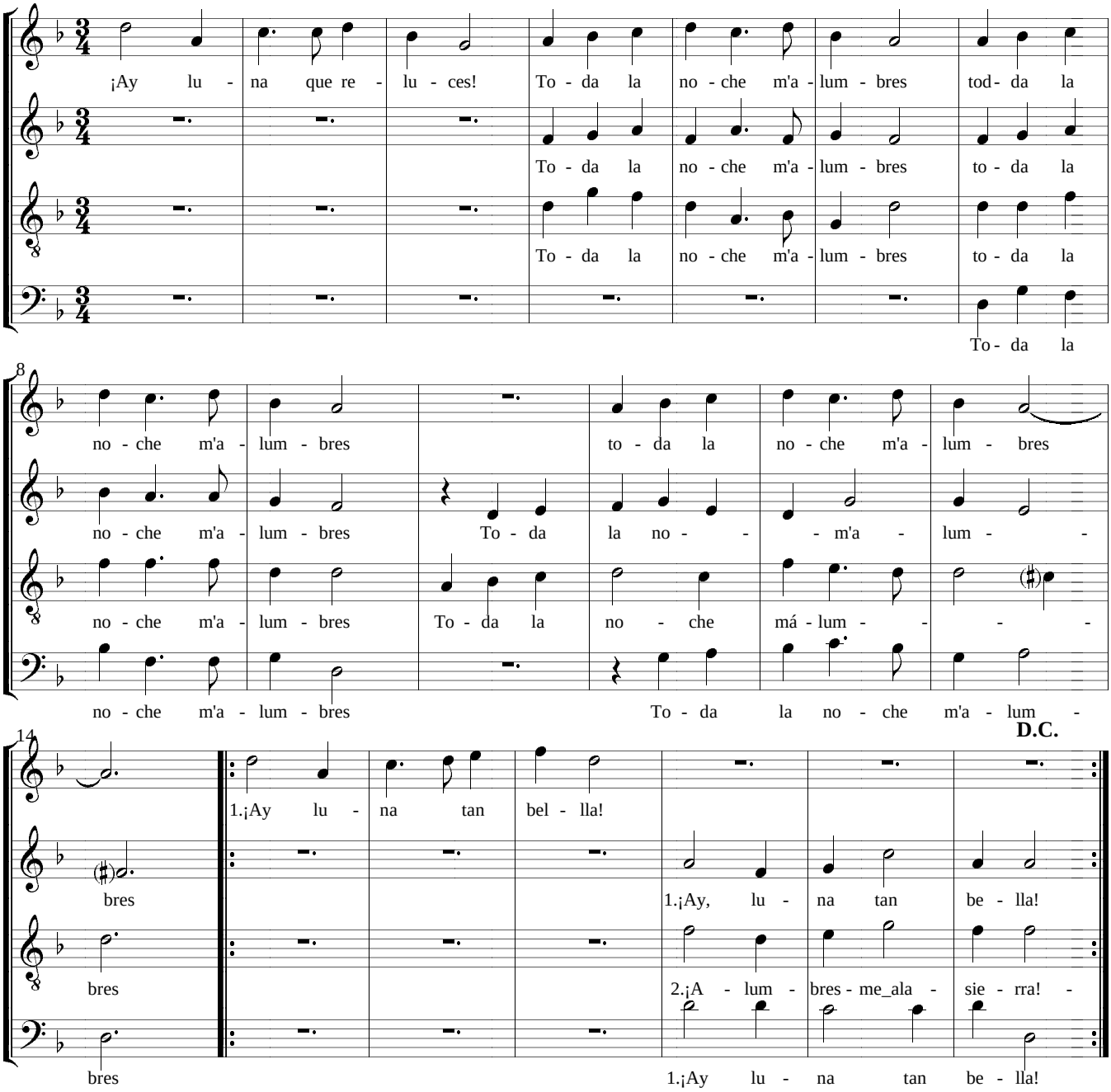

¡Ay luna que reluces!
Toda la noche m'alumbres.
¡Ay, luna tan bella,˝Alúmbre
Por do vaya y venga
Toda la noche m'alumbres.

Copyright © 2001 by the Choral Public Domain Library (http://www.cpdl.org)
Edition may be freely distributed, duplicated, performed, or recorded.