Reminiscere

Introit, 2nd Sunday of Lent

Rogier Michael

Introitus Dominicorum, 1603

ed. by Jeffrey Quick

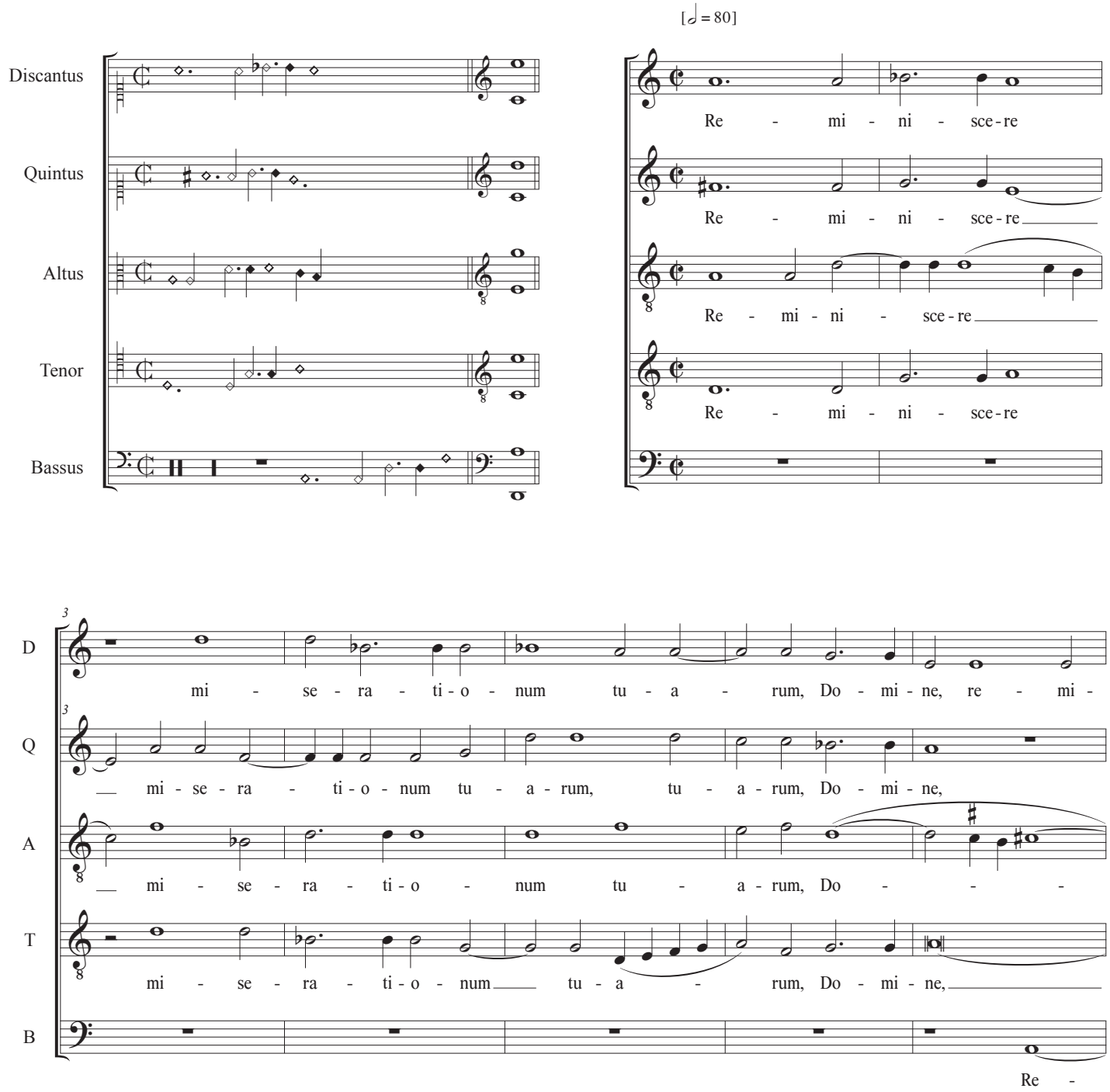

©2021 CPDL

Reminiscere

D: ni - sce-re mi - se - ra - ti - o - num tu - - - a -

Q: re - mi - ni - sce-re mi - se - ra - ti - o - num tu -

A: - mi - ne, re - mi-ni - sce-re mi - se - ra - ti - o - num

T: mi - se - ra - ti - o - num tu - a - rum, tu -

B: - mi - ni - sce - re mi - se - ra - ti - o - num tu - a - rum,

D: rum, Do - mi - ne, et mi - se - ri - cor - di - ae tu - ae, et mi -

Q: a - rum, Do - mi - ne, et mi - se - ri - cor - di - ae tu - ae, et mi -

A: tu - a - rum, Do - mi - ne, et mi - se - ri - cor - di - ae tu - ae, et mi - se -

T: a - rum, Do - mi - ne, Do - mi - ne, et mi -

B: Do - mi - ne, et mi - se - ri - cor - di - ae tu - ae,

D: se - ri - cor - di - ae tu - ae, quae a sae - cu - lo sunt, et mi - se - ri - cor - di - ae

Q: se - ri - cor - di - ae tu - ae, quae a sae - cu - lo sunt, mi - se - ri - cor - di - ae tu -

A: ri - cor - di - ae tu - ae, quae a sae - cu - lo sunt,

T: se - ri - cor - di - ae tu - ae, quae a sae - cu - lo sunt, et mi - se - ri - cor - di - ae tu - ae,

B: et mi - se - ri - cor - di - ae tu -

23

D: tu - ae, quae a sae-cu-lo sunt, a sae-cu-lo sunt, ne un - quam do -

Q: ae, quae a sae-cu - lo sunt, quae a sae-cu-lo sunt, ne un - quam do -

A: quae a sae - cu-lo sunt, quae a sae-cu-lo sunt, quae a sae-cu-lo sunt, ne un - quam do -

T: quae a sae-cu-lo sunt, quae a sae-cu-lo sunt, a sae - cu-lo sunt, ne un - quam

B: ae, quae a sae - cu-lo sunt, quae a sae-cu-lo sunt, a sae - cu-lo sunt, ne un - quam

28

D: - mi - nen - tur no - bis ne un - quam do - mi-nen - tur no - bis i - ni-mi -

Q: - mi-nen - tur no - bis ne un - quam do - mi-nen - tur no - bis i - ni-mi -

A: - mi-nen - tur no - bis ne un - quam do - mi-nen - tur no - bis i - ni -

T: ne un - quam do - mi-nen - tur no - bis i - ni-

B: do - mi-nen - tur no - bis do - mi-nen - tur no - bis

33

D: - ci no - stri, li - be-ra nos De - us Is - ra - el ex om-

Q: - ci no - stri, i - ni - mi - ci no - stri, li - be-ra nos De - us Is - ra - el ex

A: mi-ci no - stri, i - ni - mi - ci no - stri, li - be-ra nos De - us Is - ra - el ex om - ni-

T: mi-ci no - stri, i - ni - mi-ci no - stri, li - be-ra nos De - us Is - ra - el ex om - ni-

B: i - ni - mi-ci no - stri, li - be-ra nos De - us Is - ra - el ex

38

D: - ni-bus an - gu - sti - is no - stris, li - be-ra nos De - us

Q: om - ni-bus an - gu - sti-is no - stris. li - be-ra nos De -

A: bus an - gu - sti-is, an - gu - sti-is no - stris, li - be - ra nos De -

T: bus an - gu - sti-is no - stris. li - be - ra nos De - us

B: om - ni-bus an - gu - sti - is no - stris.

43

D: Is - ra-el ex om - ni-bus ex om - ni - bus an - gu - sti - is no - - -

Q: us Is - ra-el ex om - ni-bus an - gu - sti - is, an - gu - sti - is no -

A: us Is - ra - el ex om - ni-bus an - gu - sti - is no - - -

T: Is - ra-el ex om - ni - bus an - gu - sti-is no -

B:

48

D: stris, li - be-ra nos De - us Is - ra - el ex om - ni - bus an - gu - sti-

Q: stris. li - be - ra nos De - us Is - ra-el ex om - ni-bus an - gu -

A: stris, li - be-ra nos De - us Is - ra-el ex om - ni-bus an - gu - sti-

T: stris. li - be-ra nos De - us Is - ra-el ex om - ni-bus an - gu - sti-

B: li - be - ra nos De - us Is - ra-el ex om - ni - bus an -

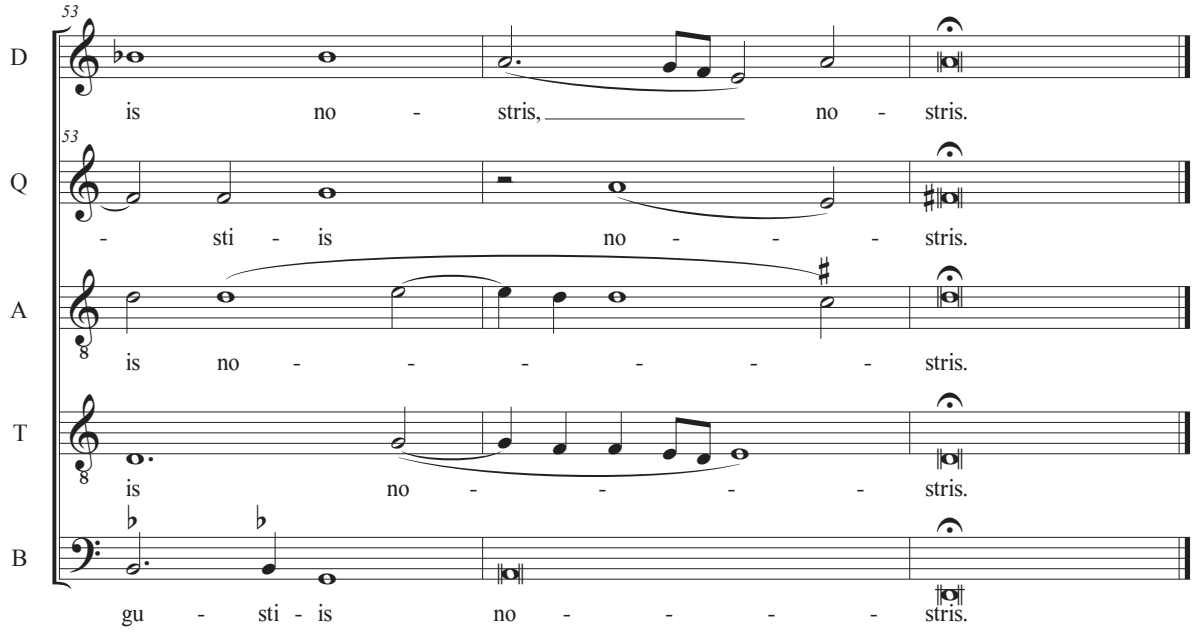
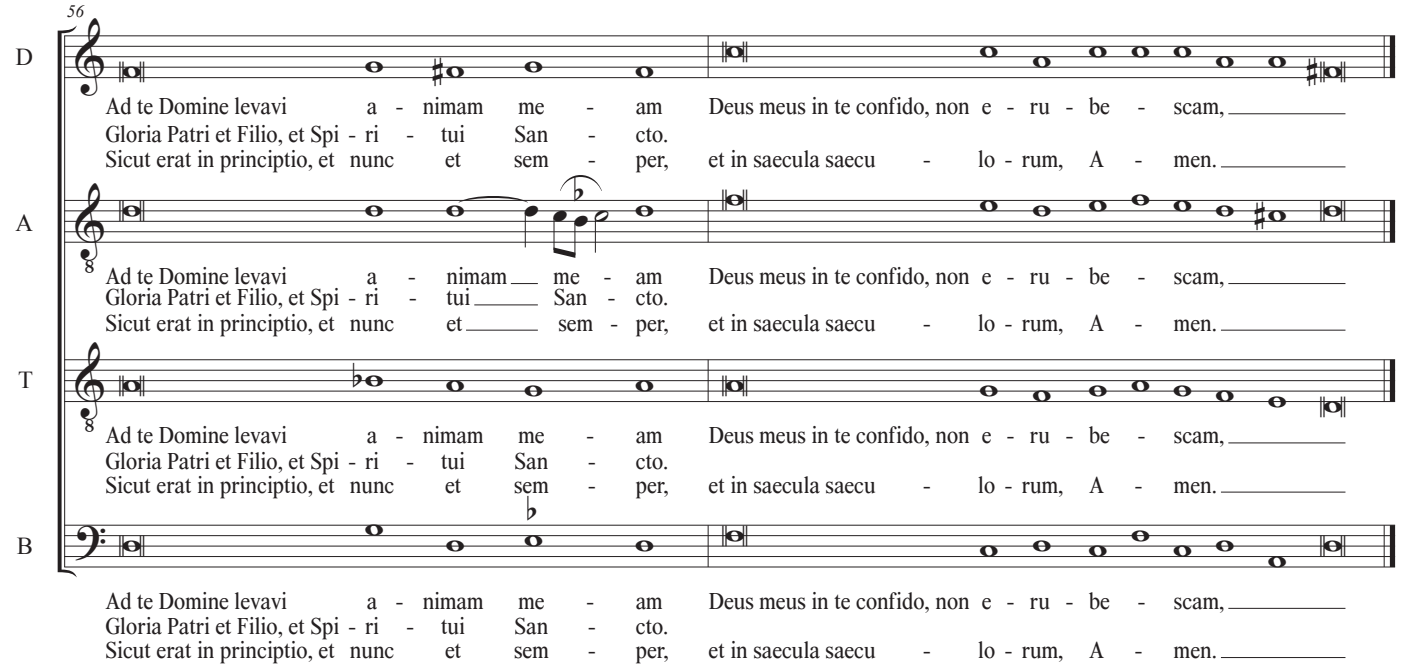
Verse and Gloria Patri, to falsobordone by Orlando di Lasso