

Triduanas a Domino a 8

20. 9br. 1673

Quinta Antiphona Sanctae Ceciliae
Octo plenis vocibus concind:

Cantus Ch1-G2
Tri - du - a - - - nas a Do - - - - -

Altus Ch1-C2
Tri - - - - du - a - -

Tenor Ch1-C3

Bassus Ch1-C4

Cantus Ch2-G2

Altus Ch2-C2

Tenor Ch2-C3

Bassus Ch2-C4

BC C4

C
mi - no po - po - - - - sci in - du - - - - ci - as, in - du - ci -

A
nas a Do - - - - - mi - no po - po - sci in - du - ci -

T
Tri - - - - du - a - - - - nas a

B

C2

A2

T2

B2

11 *alla seconda bassa*

C
as, a Do - - - - - mi - no, a Do - - - mi - no po -

A
as, a Do - - - mi - no po - po - sci in -

T
Do - - - - - mi - no po - po - sci, po - po - sci in - du - ci -

B
Tri - - - - - du - a - - - - - nas a Do - - - mi -

C2
Tri - - - - - du -

A2

T2

B2

16

C
po - - - sci, po - po - sci in - du - ci - as, Tri - - -

A
du - - - ci - as, po - po - sci in - du - ci - as,

T
as, po - po - sci in - du - ci - as,

B
no po - po - - - sci in - du - ci - as,

C2
a - - - nas a Do - - - - - mi -

A2
Tri - - - du - a - - - - - nas a Do - mi - no po -

T2
A Do - - - - - mi - no po - po - - - - -

B2
Tri - du - a - -

21 *alla seconda bassa*

C du - a - - - nas a Do - mi - no po - po - sci in - du - ci - as, a

A Tri - - - du - a - - - - - nas

T a Do - - - - mi - no po - po - - - sci in - du - ci - as,

B Tri - du - a - - - - nas

C2 no po - po - sci in - du - ci - as, Tri - du - a - - - - -

A2 po - sci in - du - ci - as, Tri - du - a - - - -

T2 sci in - du - ci - as, Tri - du - a - - - -

B2 nas, Tri - du - a - - - - -

27

C Do - - - mi - no, a Do - mi - no po - po - - - - sci in -

A a Do - - - mi - no po - po - sci in - - - du - - -

T a Do - - - mi - no, a Do - - - mi - no po -

B Tri - - - - du - - - - a - - - -

C2 nas a Do - - - mi - no, a Do - mi - no po - po - sci, po -

A2 nas a Do - mi - no po - po - - - - -

T2 nas a Do - - - - - mi - no po - po - - -

B2 nas a Do - - - mi - no po - po - - -

31 *alla seconda bassa*

du - ci - as, a Do - - - mi - no, a Do - - - - mi - no po -
 ci - as, a Do - mi - no po - po - - - - - sci, po -
 po - sci in - du - ci - as, a Do - mi - no po - po - sci, po - po - - - - sci
 nas a Do - - - - mi - no po - po - - - - -
 po - sci in - du - ci - as, a Do - mi - no po - po - - - - -
 sci in - du - ci - as, a Do - mi - no po - po - sci
 sci in - du - ci - as, a Do - mi - no po - po - sci, po - po -
 sci in - du - ci - as, a Do - - - - mi - no po - po - - - -
 sci in - du - ci - as, a Do - - - - mi - no po - po - - - -

35

po - sci in du - ci - as ut do - - - mum me - um
 po - sci in - du - ci - as ut do - - - mum me - um
 in du - ci - as ut do - - - mum me - um
 sci in - du - ci - as ut do - - - - mum me - um
 sci in du - ci - as ut do - - - - mum me -
 in - du - ci - as ut do - - - - mum me -
 sci in - du - ci - as ut do - - - - mum me -
 sci in - du - ci - as ut do - - - - mum me -
 sci in - du - ci - as ut do - - - - mum me -
 sci in - du - ci - as ut do - - - - mum me -

40 *alla seconda bassa*

C ec - cle - si - am con - se - cra - - - re,

A ec - cle - - - si - am con - se - cra - - - re,

T ec - cle - - - si - am con - se - cra - re,

B ec - cle - - - si - am, ec - cle - si - am con - se - cra - re,

C2 um ec -

A2 um ec - cle -

T2 um ec - cle -

B2 um ec -

45

C ut do - - - mum me -

A ut do - - - mum me -

T ut do - - - mum me -

B ut do - - - mum me -

C2 cle - - - si - am con - se - cra - - - re,

A2 si - am con - se - cra - - - re,

T2 si - am, ec - cle - - - si - am con - se - cra - re, ut

B2 cle - si - am con - se - cra - - - re,

50 *alla seconda bassa*

C um ec - cle - - - si - am con - se -

A um ec - cle - si - am con - se -

T um ec - cle - - - - si - am

B um ec - cle - - - - si - am, ec - cle - - si - am

C2 ut do - - mum me - um

A2 ut do - mum me - um

T2 do - - - - mum me - um

B2 ut do - - mum me - um

55

C cra - - - re,

A cra - - - re,

T con - se - cra - re, ec -

B con - se - cra - re, ec -

C2 ec - cle - - - si - am, ec - cle - si - am con - se - cra -

A2 ec - cle - - si - am con - se - cra - re, con - se - cra - - -

T2 ec - cle - si - am con - se - cra - - - - -

B2 ec - cle - si - am con - se - cra - - - -

60 *alla seconda bassa*

C
ec - cle - si - am con - se - cra - - - - re.

A
ec - cle - - - si - am con - se - cra - - - - re.

T
cle - si - am, ec - - - cle - si - am con - se - cra - - - re.

B
cle - si - am con - se - cra - - - - re.

C2
re, ec - cle - si - am con - se - cra - - - - re.

A2
re, ec - cle - si - am con - se - cra - - - re.

T2
re, ec - cle - - - si - am con - se - cra - - - re.

B2
re, ec - cle - si - am con - se - cra - - - re.

Triduanas a Domino a 8

20. 9br. 1673

alla seconda bassa

Quinta Antiphona Sanctae Ceciliae
Octo plenis vocibus concind:

Tri - du - a - - - nas a Do - - - - - mi - no po -

po - - - - - sci in - du - - - - ci - as, in - du - ci - as, a Do -

mi - no, a Do - - - - mi - no po - po - - - -

sci, po - po - - sci in - du - ci - as, Tri - du - a - - - - nas a

Do - mi - no po - po - - sci in - du - ci - as, a Do - - - - mi -

no, a Do - mi - no po - po - - - - sci in - du - ci - as, a Do - - - - mi -

no, a Do - - - - mi - no po - po - - sci in du - ci - as ut do - - - - mum me -

um ec - cle - si - am con - se - cra - re,

ut do - - - - - mum me - um ec -

cle - - - - - si - am con - se - cra - - - - - re,

ec - cle - si - am con - se - cra - - - - - re.

Triduanas a Domino 8

20. 9br. 1673

Quinta Antiphona Sanctae Ceciliae
Octo plenis vocibus concind:

Tri - du - a - - - nas a Do - - - - mi -

no po - po - sci in-du - ci - as, a Do - - - mi - no po -

po - sci in - du - - ci - as, po - po - sci in-du - ci - as,

Tri - - du - a - - - - - nas a Do -

mi-no po - po - sci in - du - - - - - ci - as, a Do - mi -

no po-po - - - - - sci, po - po - sci in-du - ci - as ut

do-mum me - um ec - cle - si - am con - se - cra - -

re, ut do - - - mum me - um

ec - cle - si-am con - se - cra - - - re,

ec - cle - - - si - am con - se - cra - - - - - re.

Triduanas a Domino a 8

Agostino Steffani 1654 - 1728

20. 9br. 1673

Quinta Antiphona Sanctae Ceciliae
Octo plenis vocibus concind:

alla seconda bassa

6
8
Tri - - - du - a - - - nas a Do - - -

12
8
mi - no po - po - sci, po - po - sci in-du - ci - as,

17
8
po - po - sci in-du - ci - as, a Do - - - - mi -

24
8
no po - po - - - sci in - du - ci - as, a Do - - - - mi -

29
8
no, a Do - mi-no po - po - sci in-du - ci - as, a Do - mi - no po - po - sci, po -

34
8
po - - - sci in du - ci - as ut do-mum me - um

41
8
ec - cle - - - si - am con - se - cra - re, ut

49
8
do-mum me - um ec - cle - - - si - am con - se - cra -

56
8
re, ec - cle - - - si - am, ec - - -

62
8
cle - si - am con - se - cra - - - - re.

Triduanas a Domino a 8

20. 9br. 1673

Agostino Steffani 1654 - 1728

Quinta Antiphona Sanctae Ceciliae
Octo plenis vocibus concind:

alla seconda bassa

10

Tri - - - du - a - - - nas a Do - - - mi-

16

no po - po - - - sci in - du - ci - as, Tri - du -

23

a - - - nas Tri - du - a - - - - - nas a Do -

33

mi-no po-po - - - - - sci in - du - ci - as ut do - - - mum me -

38

um ec - cle - - - si - am, ec - cle - - si - am con - se - cra -

44

re, ut do - mum me - um ec - cle -

53

si - am, ec - cle - - - si - am con - se - cra - re,

59

ec - cle - si - am con - se - cra - - - - - re.

Triduanas a Domino a 8

20. 9br. 1673

alla seconda bassa

Quinta Antiphona Sanctae Ceciliae
Octo plenis vocibus concind:

Tri - - du - a - - - nas

a Do -

mi - no po - po - - sci in - du - ci - as,

Tri - du - a - - - - -

nas

a Do - - - mi - no, a Do - mi - no po - po - sci, po -

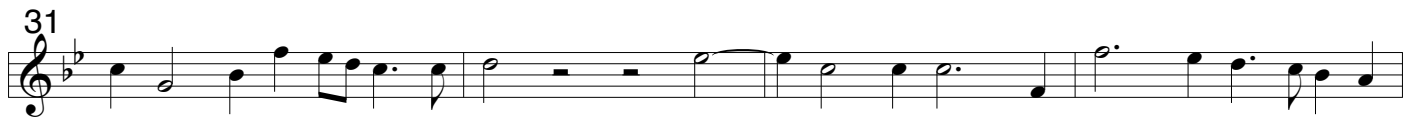

po - sci in - du - - ci - as,

a Do - mi - no po - Tri - - - -

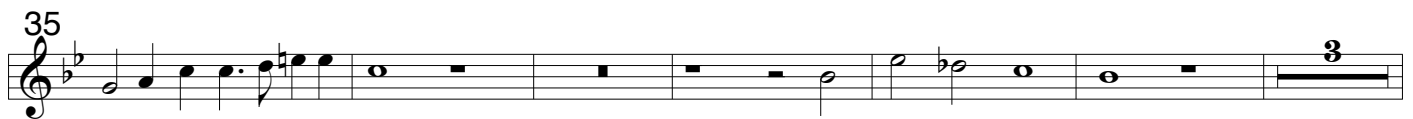

sci in du - ci - as

ut do - mum me - um

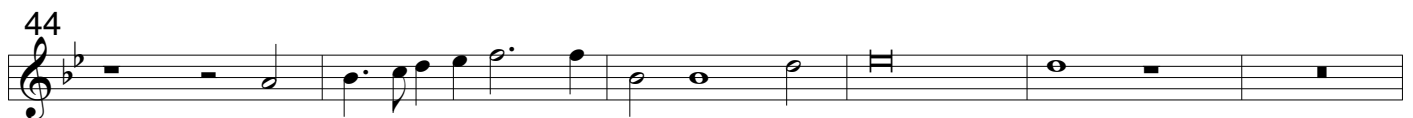

ec - cle - - - si - am con - se - cra - re,

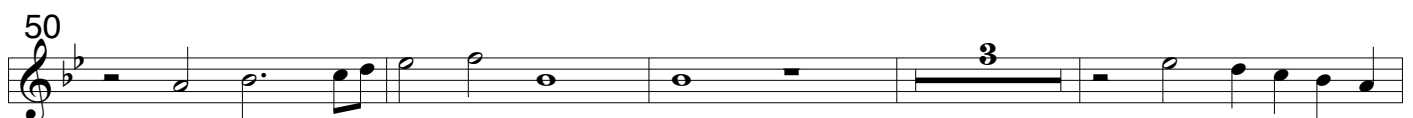

ut do - - - mum me - um

ec - cle - -

si - am, ec - cle - - - - si - am con - se - cra - - - - re,

ec - cle - si - am con - se - cra - - - - - re.

Triduanas a Domino a 8

20. 9br. 1673

Quinta Antiphona Sanctae Ceciliae

Octo plenis vocibus concind:

Tri - - du - a - - - nas a Do - mi - no po - po - sci in -

du - ci - as, Tri - du - a - - - nas a Do - mi - no po -

po - - - - sci in - du - ci - as, a Do - mi - no po - po - sci

in - du - ci - as ut do - - - - mum me - um

ec - cle - - - - si - - - - - - - - - - - - - - re,

ut do - mum me - um ec - cle - si - am

con - se - cra - - re, con - se - cra - - - - re, ec -

cle - - - - si - am con - se - cra - - - - - re.

Triduanas a Domino a 8

20. 9br. 1673

Quinta Antiphona Sanctae Ceciliae
Octo plenis vocibus concind:

15

A Do - - - - - mi - no po - po -

20

sci in - du - ci - as, Tri - du - a -

26

nas a Do - - - - - mi - no po - po -

31

sci in - du - ci - as, a Do - mi - no po - po - sci, po - po - sci in - du - ci -

36

as ut do - - - - - mum me - um ec - cle -

45

si - am, ec - cle - - - - - si - am con - se - cra - re,

49

ut do - - - - - mum me - um ec - cle - si - am

57

con - se - cra - - - - - re, ec -

62

cle - - - - - si - am con - se - cra - - - - - re.

Triduanas a Domino a 8
20. 9br. 1673
Quinta Antiphona Sanctae Ceciliae
Octo plenis vocibus concind:

18

Tri - du - a - - - - - nas,

24

Tri - du - a - - - - - nas a Do - - - mi-no

30

po - po - sci in - du - ci - as, a Do - - - mi-no po-po - - -

35

sci in - du - ci - as ut do - -

39

mum me - um ec - cle - si-am con - se - cra - re, Tri -

49

ut do - mum me - um ec - cle - si-am

58

con - se - cra - re, ec - cle - si-am con - se - cra - re.

Triduanas a Domino a 8

20. 9br. 1673

Quinta Antiphona Sanctae Ceciliae
Octo plenis vocibus concind:
