Et erit opus justitiae pax

Der Gerechtigkeit Frucht wird Friede sein (Jes 32,17)

Text & Musik: Krysztof Daletski (2017)

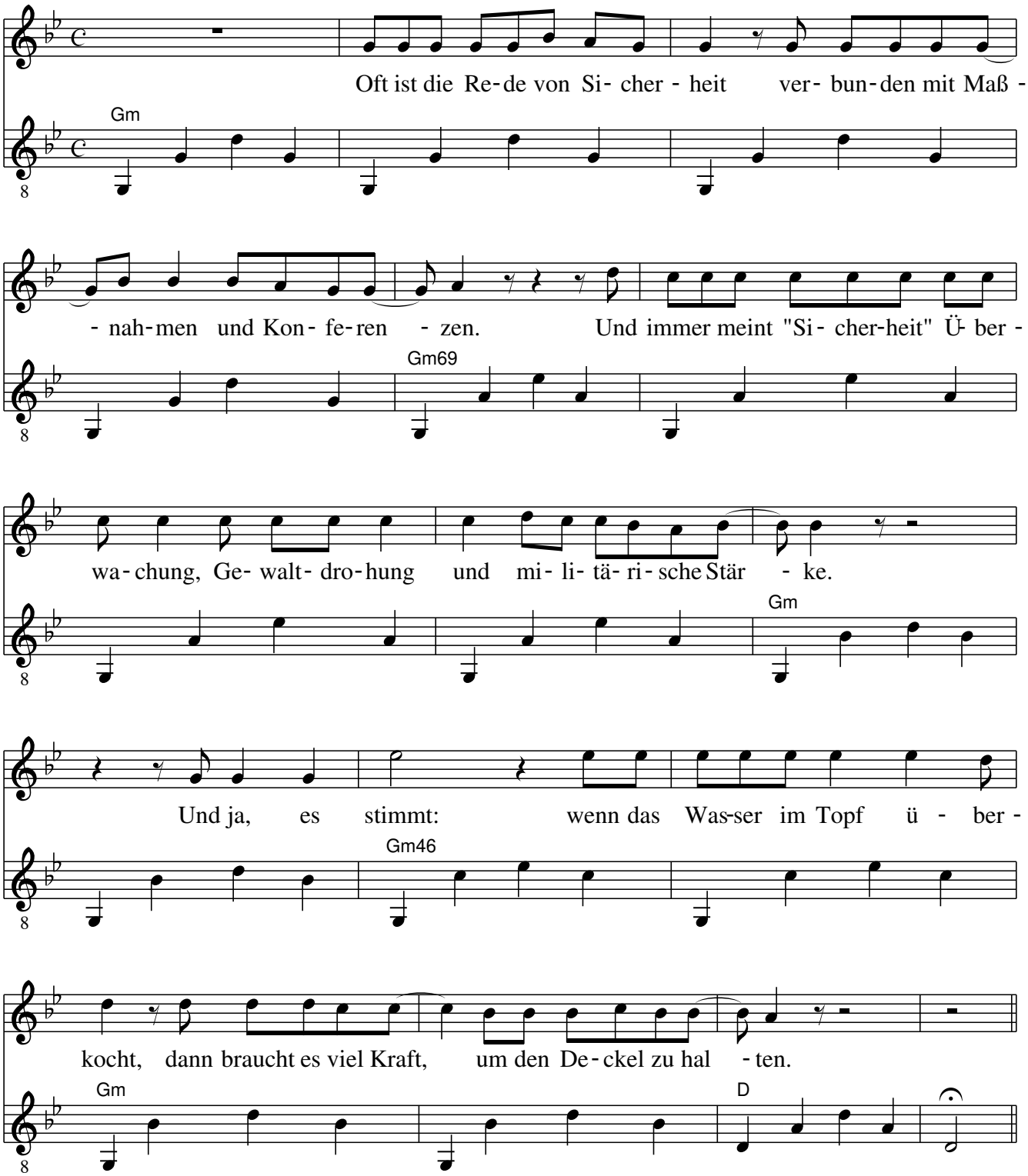

(gesprochen:) Aber wäre es denn nicht besser, die Temperatur zu verringern?

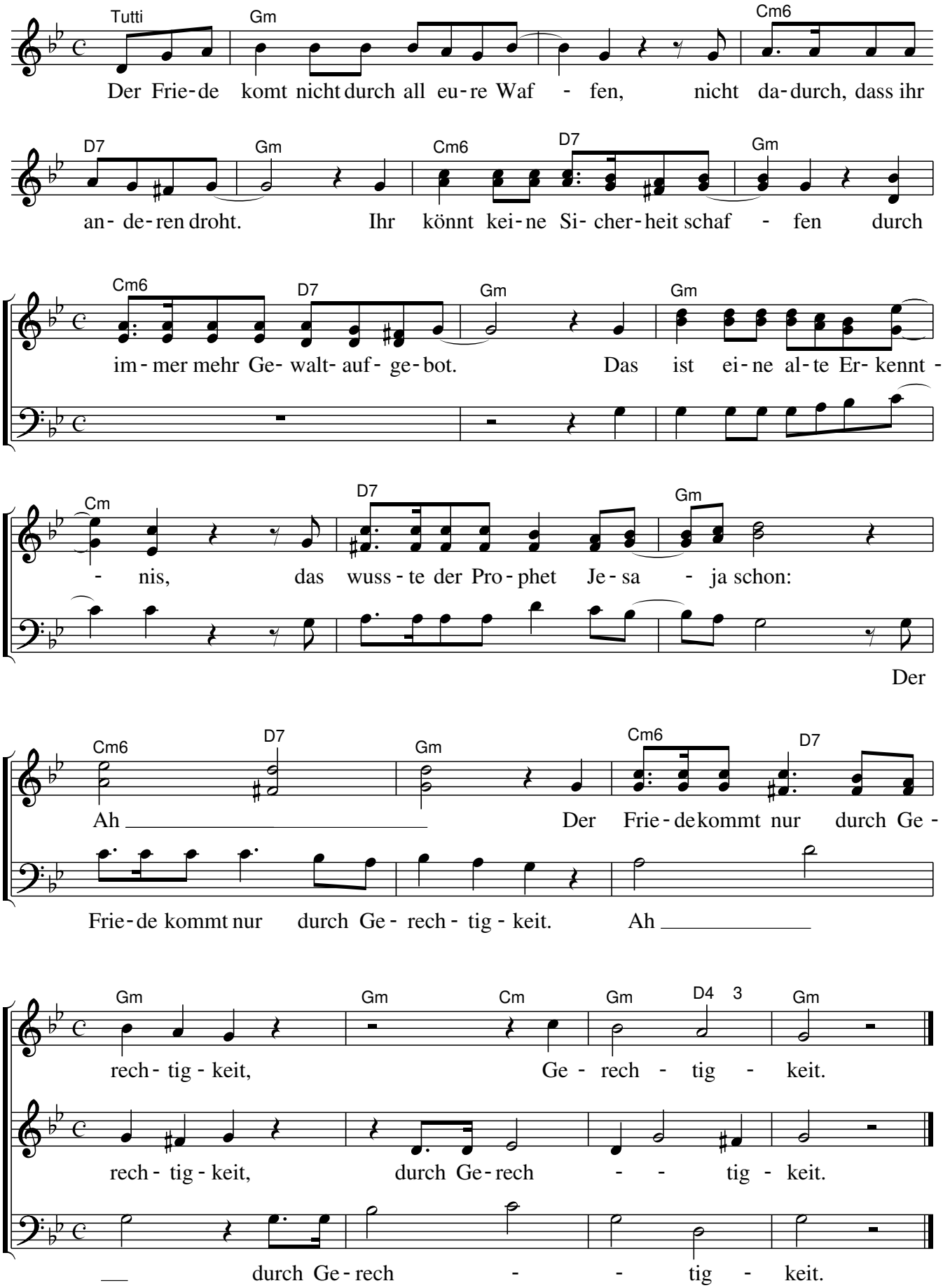
Tutti
Gm
Cm6
Der Frie-de komt nicht durch all eu-re Waf - fen, nicht da-durch, dass ihr
D7
Gm
Cm6
D7
Gm
an- de-ren droht. Ihr könnt kei-ne Si- cher-heit schaf - fen durch
Cm6
D7
Gm
Gm
im-mer mehr Ge- walt- auf- ge-bot. Das ist ei-ne al-te Er- kennt -
Cm
D7
Gm
- nis, das wuss-te der Pro-phet Je-sa - ja schon:
Der
Cm6
D7
Gm
Cm6
D7
Ah Der Frie-de kommt nur durch Ge -
Frie-de kommt nur durch Ge- rech- tig- keit. Ah
Gm
Gm
Cm
Gm
D4 3
Gm
rech- tig- keit, Ge - rech - tig - keit.
rech- tig- keit, durch Ge-rech - - tig - keit.
durch Ge-rech - - tig - keit.

Solo:

[g] Viel hört man wieder von Abschreckung und dass es erforderlich [g69] sei,
Die allergrausamste Tat einzuüben, um sie dann nicht begehen zu [g] müssen.
Und ja, es [g46] stimmt: wir haben das einmal schon überlebt [g]
Durch göttliche Fügung und ganz viel [D] Glück.
(gesprochen:) Aber was ist das für eine Sicherheit, die auf Risiko setzt?

Tutti:

Der Friede kommt nicht durch all eure Waffen, nicht dadurch, dass ihr anderen droht.
Ihr könnt keine Sicherheit schaffen durch immer mehr Gewaltaufgebot.
Das ist eine alte Erkenntnis, das wusste der Prophet Jesaja schon:
Friede kommt nur durch Gerechtigkeit.

Solo:

[g] Alles dient nur der Verteidigung, und seien es Interventionen in fernen [g69] Ländern.
(gesprochen:) Was wird denn da verteidigt? Die Art zu leben?
Dass ein Bruchteil der Menschheit fast alle Ressourcen verbraucht? [g]
Und ja, es [g46[stimmt: wenn man das aufrecht erhalten [g] will,
Dann braucht man ein schlagkräftiges Militär. [D]
(gesprochen:) Aber verfestigt das nicht nur die Gründe der Konflikte?

Tutti:

Der Friede kommt nicht durch all eure Waffen, nicht dadurch, dass ihr anderen droht.
Ihr könnt keine Sicherheit schaffen durch immer mehr Gewaltaufgebot.
Das ist eine alte Erkenntnis, das wusste der Prophet Jesaja schon:
Friede kommt nur durch Gerechtigkeit.

Musik und Text stehen unter der Creative Commons Attribution−Share Alike 3.0 Germany License.
Dieses Lied darf kostenlos vervielfältigt, aufgeführt und aufgenommen werden.

http://songs.dalitio.de/