Psalme XXIX. Afferte Domino filij dei

from Psalmes Trente du Royal Prophete David ... printed by G. & M. Beringen 1549.

Giles Daurigny

Didier Lupi Second (c.1520-after 1559)

ed. Andreas Stenberg

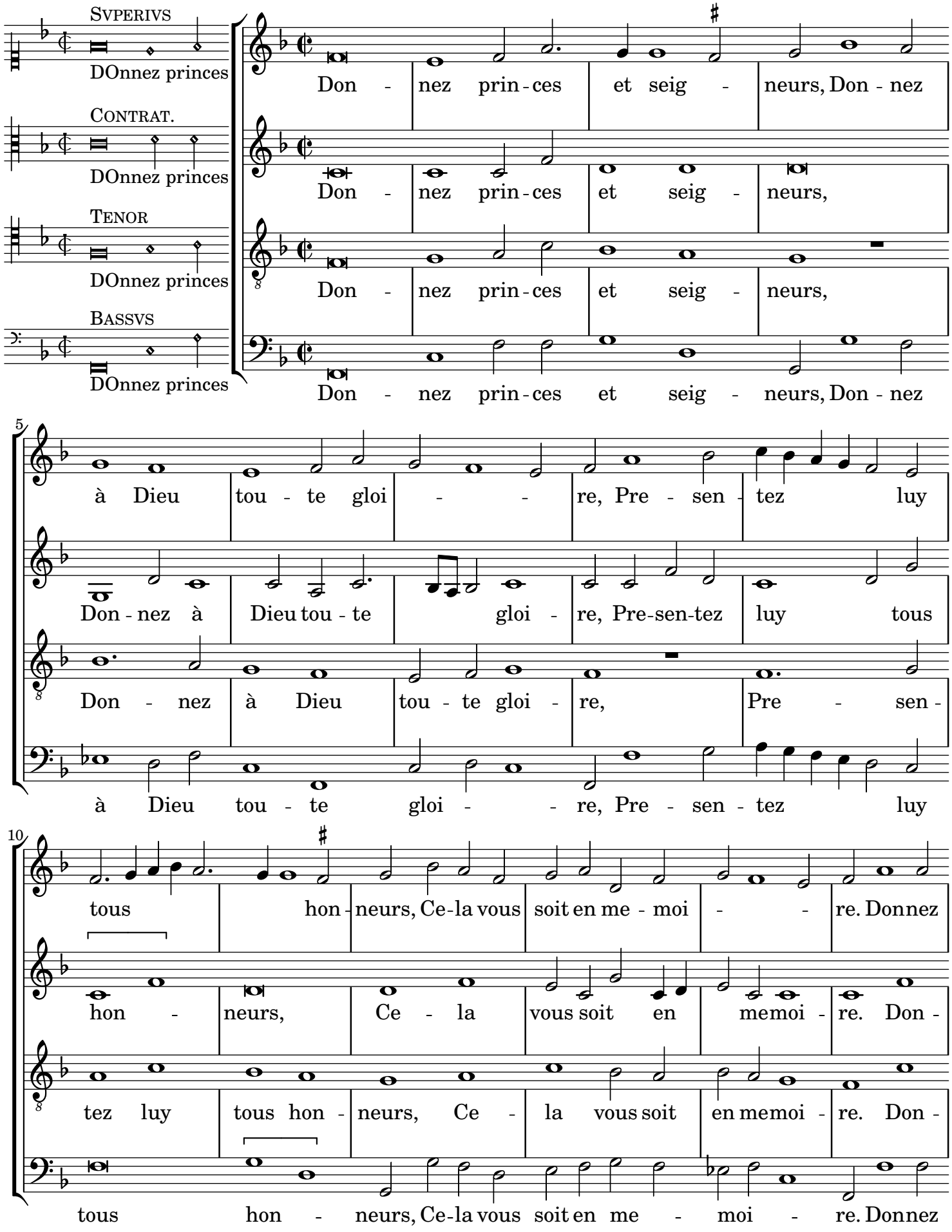

Copyright © 2022 by Andreas Stenberg

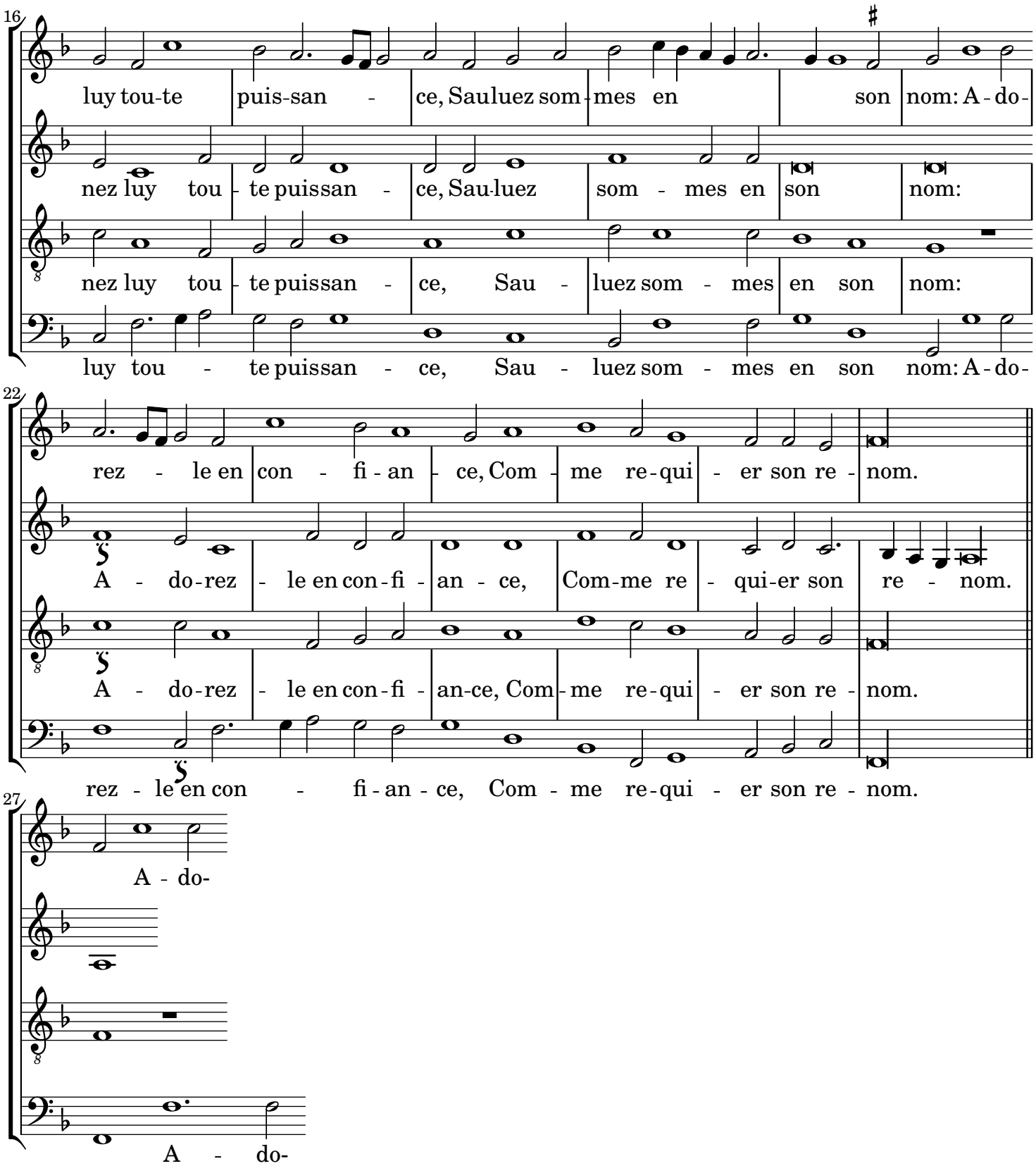

3 Car par son commandement
Conduit les eaux, et tonnerre:
Par sa voix soubdainement,
La mer arrouse la terre.

4 La voix du Seigneur est pleine
De grand liberelité:
Sa puissance est fort haultaine,
Remplye de dignité.

5 Il a de sa voix
Cedres, par façon diuerse:
Du Liban les sapins droicts
Prendront (s'il veult) la reuerse.

6 Par sa voix tout ainsi, comme
Par le cry d'un gros taureau,
Le mont du liban, en somme.
Versera en un monceau.

7 Et si par affection
Son vouloir aultre part tourne,
Saulter fera Saryon,
Comme la fan de Licorne.

8 Sa voix est plus vehemente,
Qu'un glaiue trenchant, et craincte:
Elle appaise la tourmente,
Et du feu la flamme estainct.

9 La voix de Dieu fait trembler
Lieux qui sont inhabitables,
Et de Kades fait troubler
Les deserts espouuentables.

10 Sa voix (comme chose estrange)
Rompt aux cerfz courses et saults:
Toute chose à sa louenge
Obeyst, par monts, et vaultx.

11 Les deluges fait cesser,
Garde royaumes, prouinces,
Les deffend sans les laiser,
Comme Roy des Roys et princes.

12 Il donne à son peuple force,
Heureux le rend par sa voix:
Il le fait bon, et s'efforce,
De l'entretenir en pair.