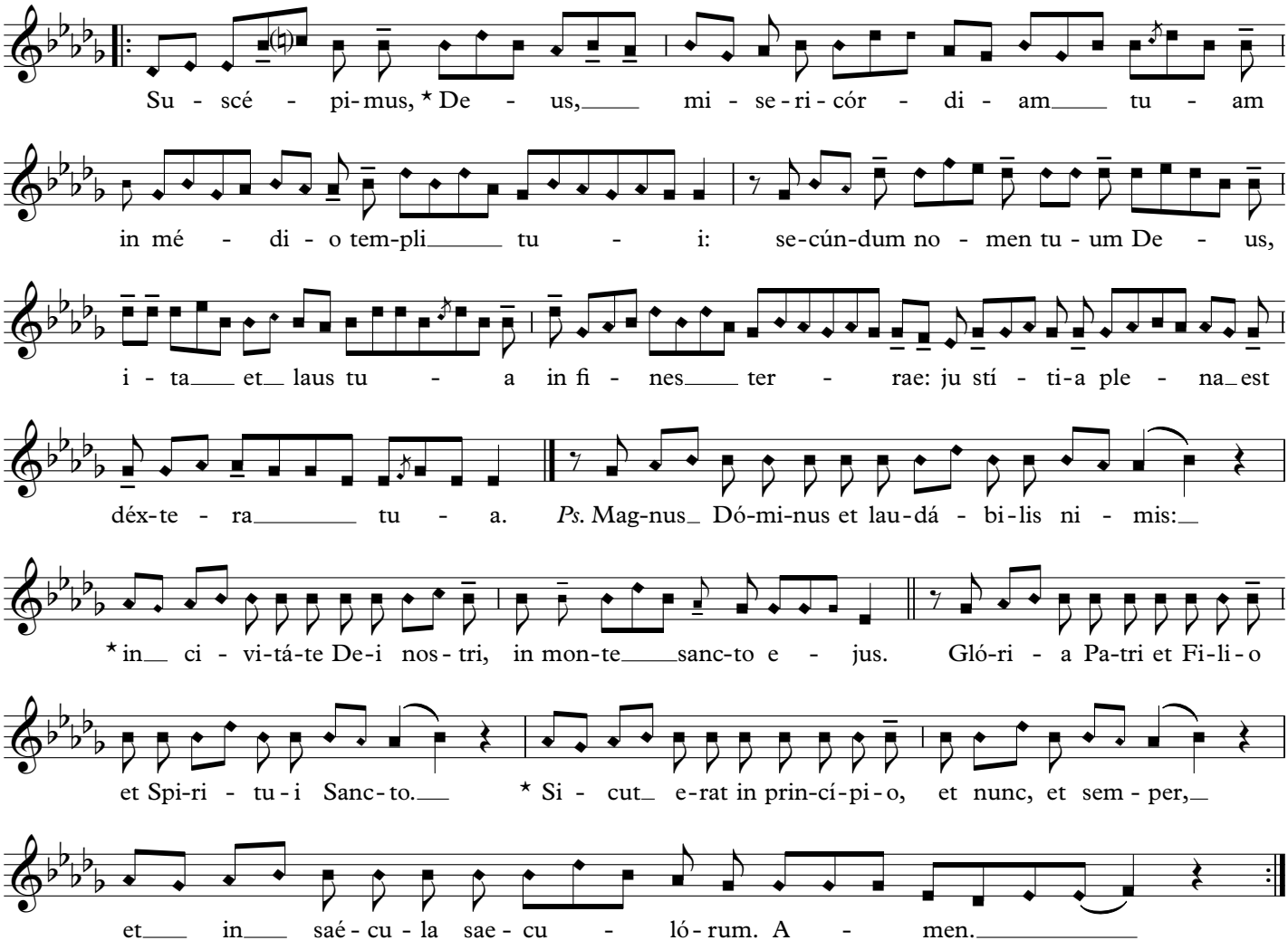
Su - scé - pi-mus, ℣ De - us, mi - se-ri-cór - di - am tu - am
in mé - di - o tem-pli tu - i: se-cún-dum no - men tu - um De - us,
i - ta et laus tu - a in fi - nes ter - rae: ju stí - ti-a ple - na est
déx-te - ra tu - a. *Ps.* Mag-nus Dó-mi-nus et lau-dá - bi-lis ni - mis:
℣ in ci - vi-tá-te De-i nos - tri, in mon-te sanc-to e - jus. Gló-ri - a Pa-tri et Fi-li-o
et Spi-ri - tu-i Sanc-to. ℣ Si - cut e-rat in prin-cí-pi-o, et nunc, et sem - per,
et in saé - cu - la sae - cu - ló - rum. A - men.