Tutte le vecchie son maleciose

n. 5 from "Canzon Villanesche a tre voci" (1546)*

transcribed by
Leonardo Lollini

Giovan Thomaso Di Maio
(1490 ca. - dopo il 1548)

[𝅗𝅥 = 120 ca.]

Cantus
Tut - te le vec - chie, tut - te le vec - chie son

Tenor
Tut - te le vec - chie, tut - te le vec - chie son

Bassus
Tut - te le vec - chie, tut - te le vec - chie son

6
__ ma - le - ci - o - se, Tut - te le vec - chie, tut - te le

__ ma - le-ci - o - - se, Tut - te le vec - chie, tut - te le

__ ma - le - ci - o - se, Tut - te le vec - chie, tut - te le

12
vec - chie son__ ma - le - ci - o - se, C'han - no per - du - ta la__

vec - chie son__ ma - le-ci - o - - se, C'han - no per - du - ta la__

vec - chie son__ ma - le - ci - o - se, C'han - no per - du - ta la__

18
__ sta-scio - ne ve - ra, c'han- no per - du - ta la__ sta-scio -

__ sta-scio - ne ve - - ra, c'han- no per - du - ta la__ sta-scio -

__ sta-scio - ne ve - ra, c'han- no per - du - ta la__ sta-scio -

* CANZON VILLANESCHE | DI GIOVAN THOMASO DI MAIO | Musico Napoletano Novamente stampate & corrette | LIBRO PRIMO | A TRE VOCI | *In Venetia Apresso di* | Antonio Gardane | M. D. XXXXVI | CANTUS / TENOR / BASSUS

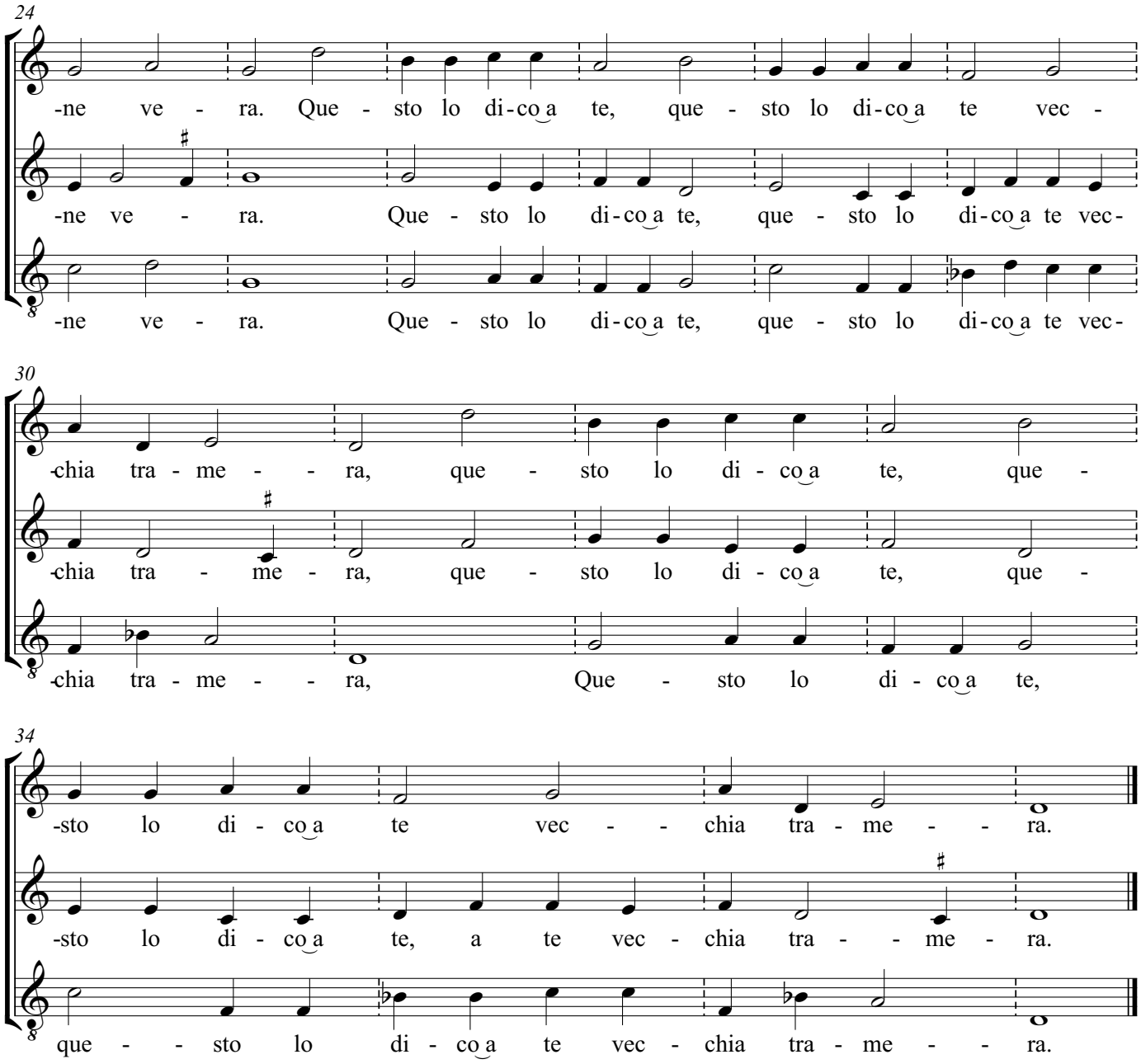

Superb'ingrate: misere e letrose,
Chi nollo crede: miral'a la cera.
[Questo lo dico a te, vecchia tramera.]

La meglio parte: son tutte piccose,
Che fanno se non tossere la sera.
[Questo lo dico a te, vecchia tramera.]

Fuggite tutte ste vecchiarde avare
Citelle che v'havite ammaritare,
Stat'a piacer': fatele crepare!