L'amoroso veleno

Antonio Cifra

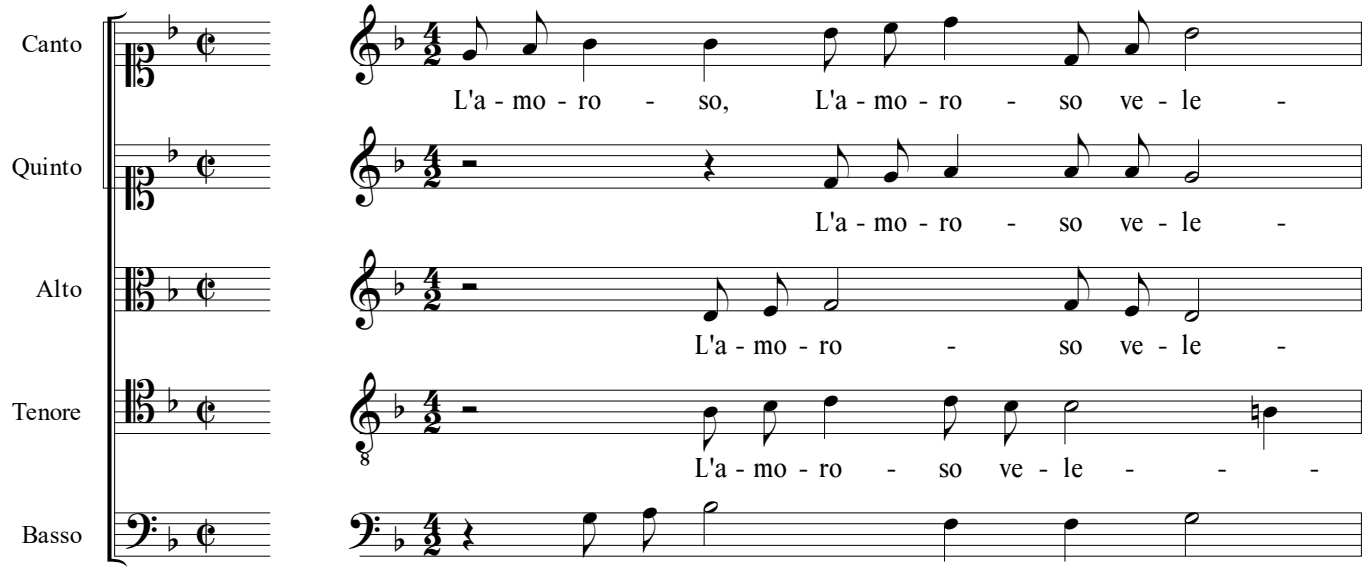

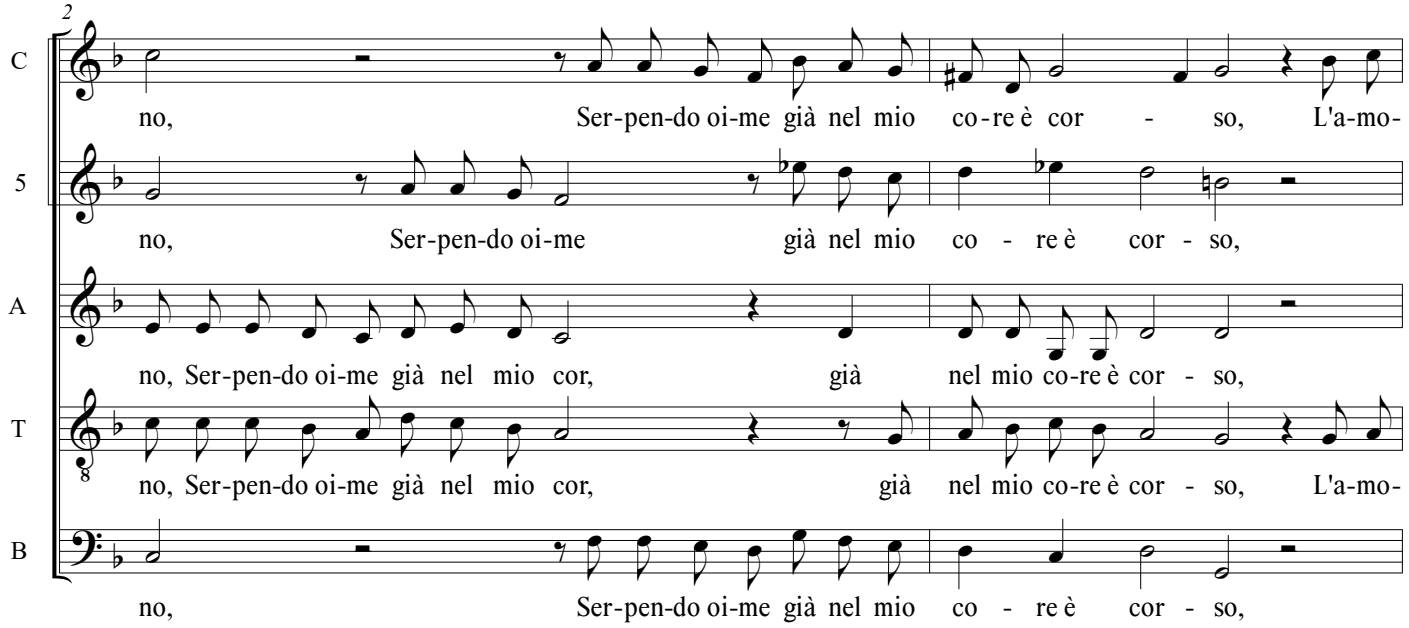

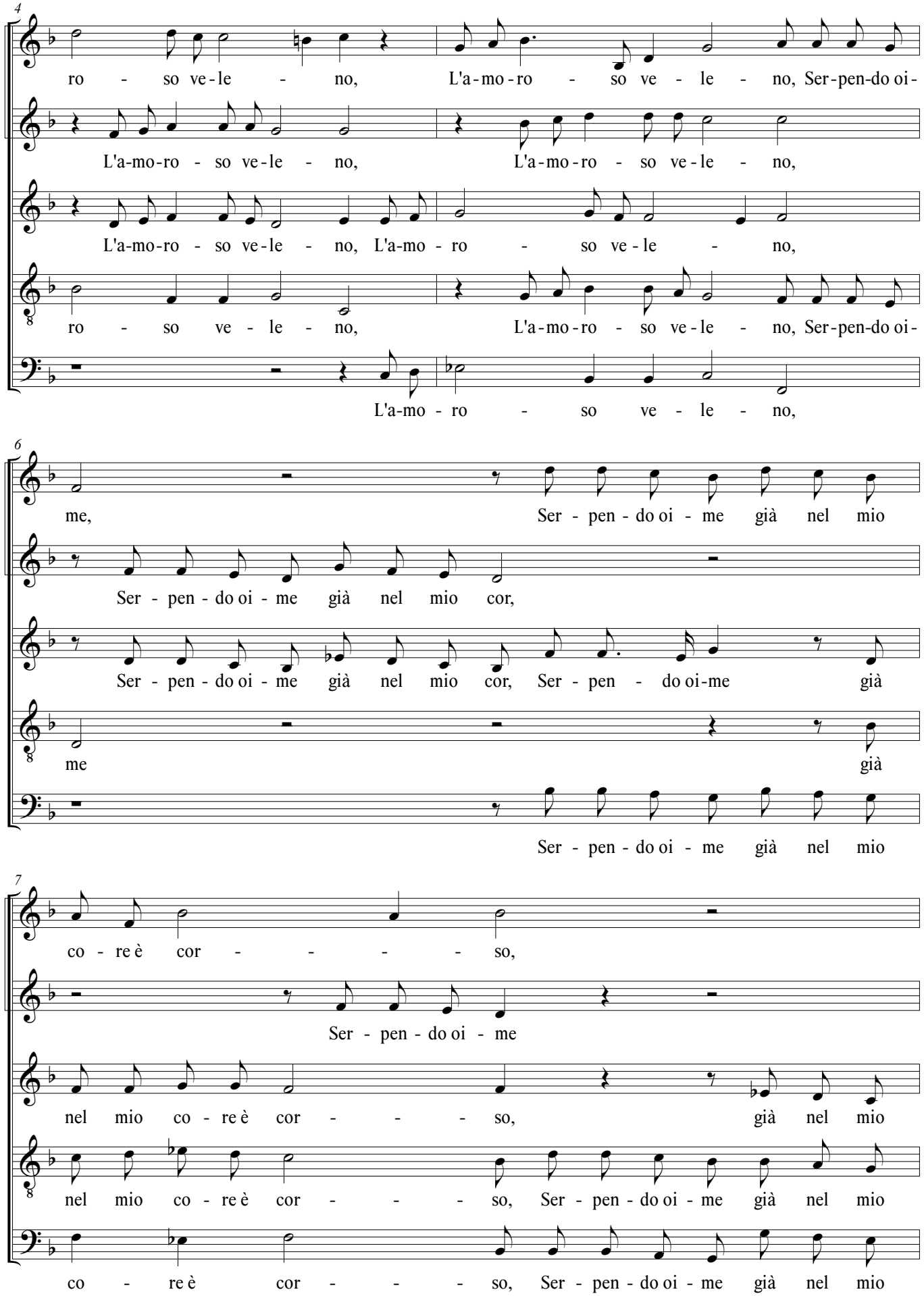
4
C
ro - so ve-le - no, L'a-mo-ro - so ve - le - no, Ser-pen-do oi-
5
L'a-mo-ro - so ve-le - no, L'a-mo-ro - so ve-le - no,
A
L'a-mo-ro - so ve-le - no, L'a-mo - ro - so ve-le - no,
T
ro - so ve - le - no, L'a-mo-ro - so ve-le - no, Ser-pen-do oi-
B
L'a-mo - ro - so ve - le - no,
6
C
me, Ser - pen - do oi - me già nel mio
5
Ser - pen - do oi - me già nel mio cor,
A
Ser - pen - do oi - me già nel mio cor, Ser - pen - do oi-me già
T
me già
B
Ser - pen - do oi - me già nel mio
7
C
co - re è cor - - - - so,
5
Ser - pen - do oi - me
A
nel mio co - re è cor - - - so, già nel mio
T
nel mio co - re è cor - - - so, Ser - pen - do oi - me già nel mio
B
co - re è cor - - - so, Ser - pen - do oi - me già nel mio

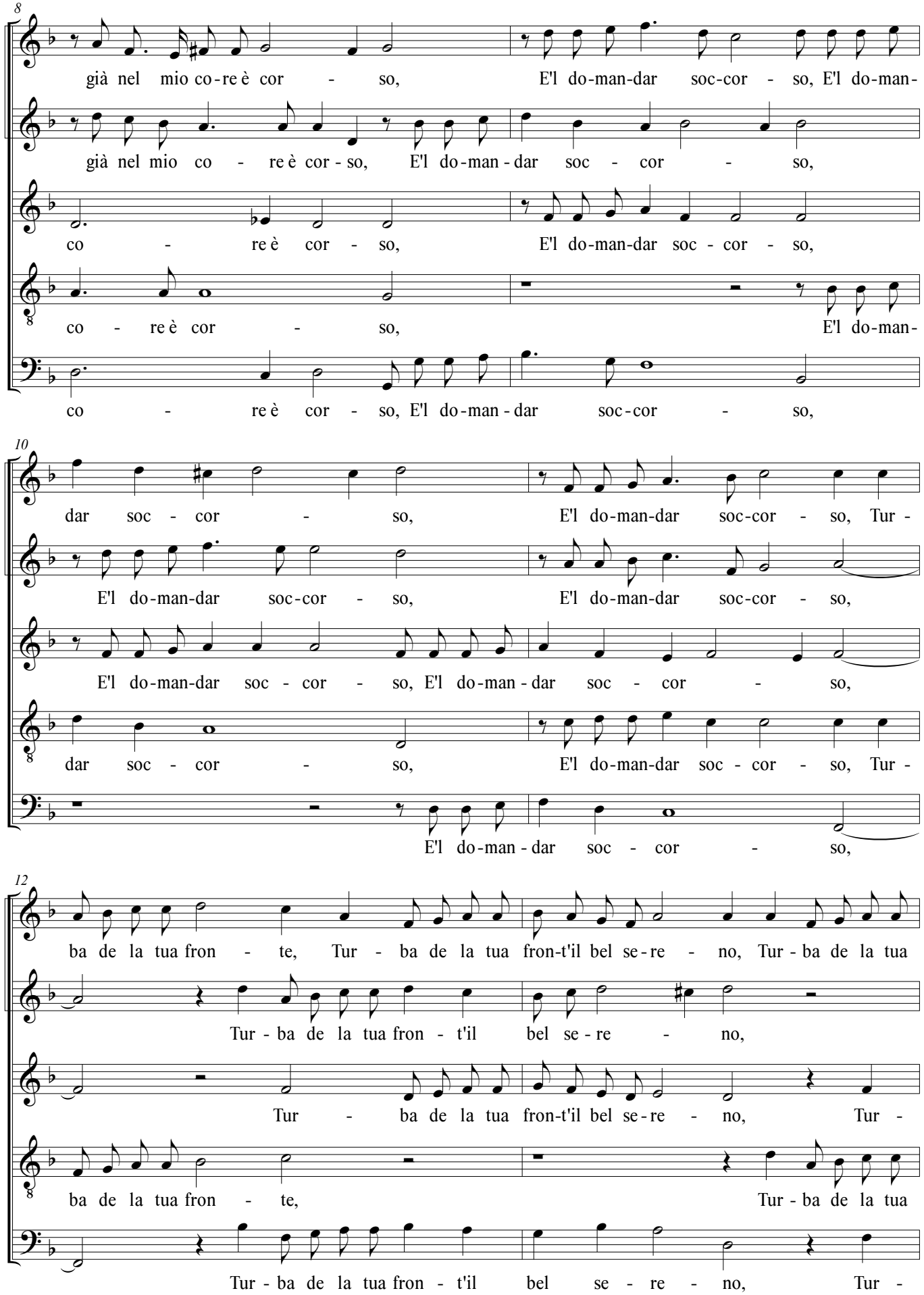
8
già nel mio co-re è cor - so, E'l do-man-dar soc-cor - so, E'l do-man-
già nel mio co - re è cor-so, E'l do-man-dar soc - cor - so,
co - re è cor - so, E'l do-man-dar soc - cor - so,
co - re è cor - so, E'l do-man-
co - re è cor - so, E'l do-man-dar soc-cor - so,
10
dar soc - cor - so, E'l do-man-dar soc-cor - so, Tur -
E'l do-man-dar soc-cor - so, E'l do-man-dar soc-cor - so,
E'l do-man-dar soc - cor - so, E'l do-man-dar soc - cor - so,
dar soc - cor - so, E'l do-man-dar soc - cor - so, Tur -
E'l do-man-dar soc - cor - so,
12
ba de la tua fron - te, Tur - ba de la tua fron-t'il bel se-re - no, Tur-ba de la tua
Tur-ba de la tua fron - t'il bel se-re - no,
Tur - ba de la tua fron-t'il bel se-re - no, Tur -
ba de la tua fron - te, Tur-ba de la tua
Tur-ba de la tua fron - t'il bel se - re - no, Tur -

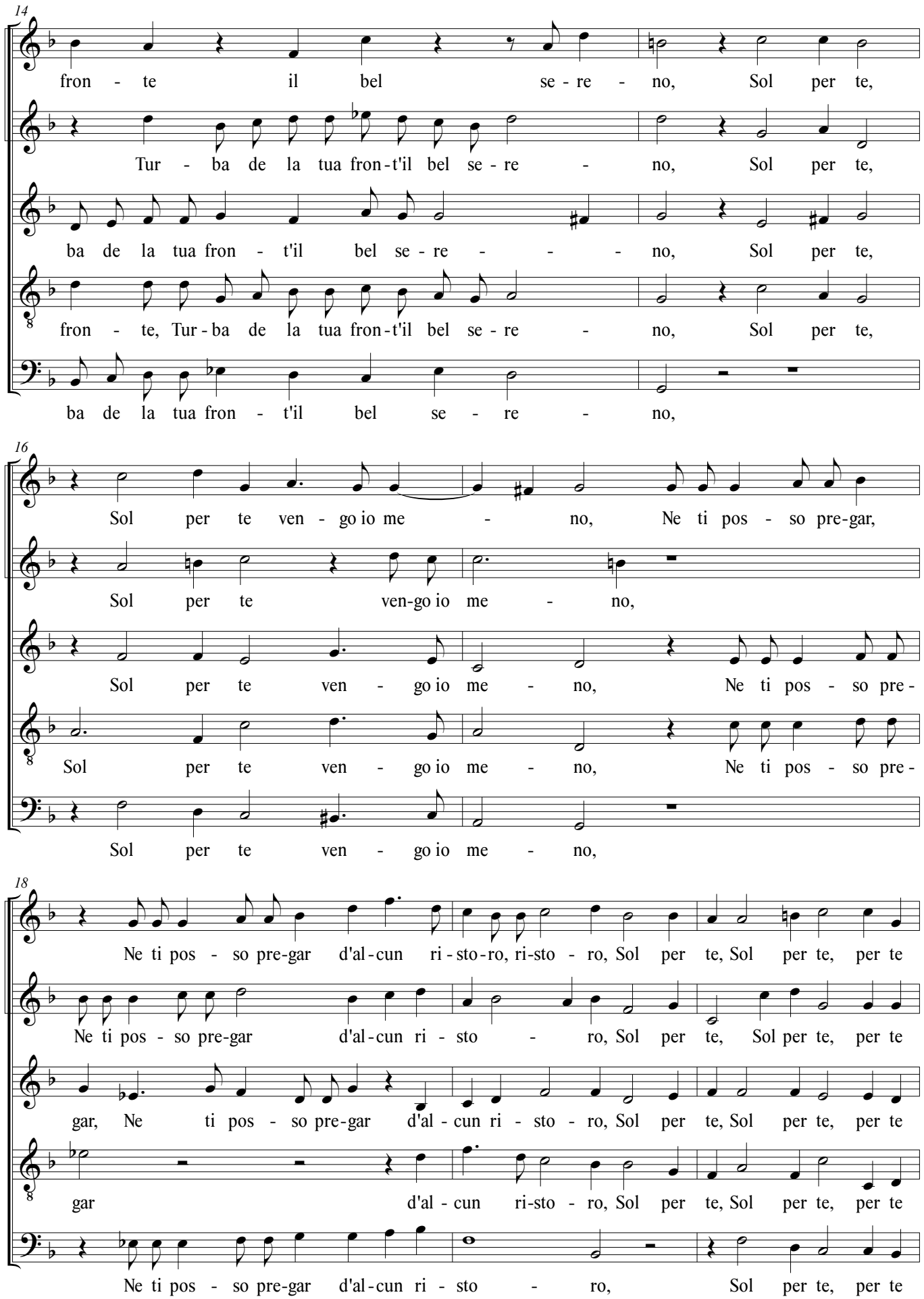
14
C
fron - te il bel se - re - no, Sol per te,
5
Tur - ba de la tua fron-t'il bel se - re - no, Sol per te,
A
ba de la tua fron - t'il bel se - re - - - no, Sol per te,
T
fron - te, Tur - ba de la tua fron-t'il bel se - re - no, Sol per te,
B
ba de la tua fron - t'il bel se - re - no,
16
C
Sol per te ven - go io me - no, Ne ti pos - so pre-gar,
5
Sol per te ven-go io me - no,
A
Sol per te ven - go io me - no, Ne ti pos - so pre-
T
Sol per te ven - go io me - no, Ne ti pos - so pre-
B
Sol per te ven - go io me - no,
18
C
Ne ti pos - so pre-gar d'al-cun ri - sto-ro, ri-sto - ro, Sol per te, Sol per te, per te
5
Ne ti pos - so pre-gar d'al-cun ri - sto - ro, Sol per te, Sol per te, per te
A
gar, Ne ti pos - so pre-gar d'al - cun ri - sto - ro, Sol per te, Sol per te, per te
T
gar d'al - cun ri-sto - ro, Sol per te, Sol per te, per te
B
Ne ti pos - so pre-gar d'al-cun ri - sto - ro, Sol per te, per te

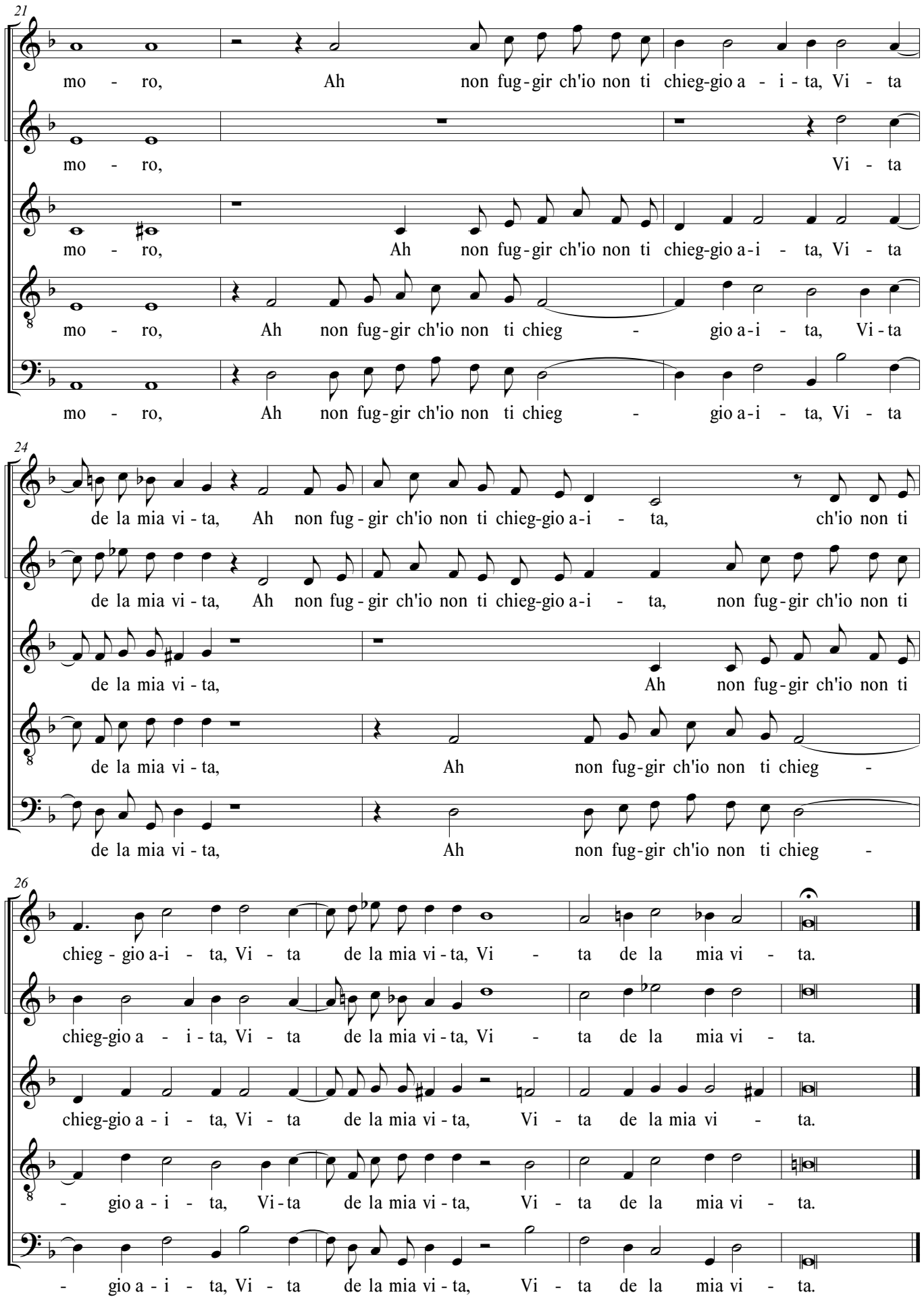
21
C
mo - ro, Ah non fug-gir ch'io non ti chieg-gio a - i - ta, Vi - ta
5
mo - ro, Vi - ta
A
mo - ro, Ah non fug-gir ch'io non ti chieg-gio a-i - ta, Vi - ta
T
mo - ro, Ah non fug-gir ch'io non ti chieg - gio a-i - ta, Vi-ta
B
mo - ro, Ah non fug-gir ch'io non ti chieg - gio a-i - ta, Vi - ta
24
C
de la mia vi - ta, Ah non fug - gir ch'io non ti chieg-gio a-i - ta, ch'io non ti
5
de la mia vi - ta, Ah non fug - gir ch'io non ti chieg-gio a-i - ta, non fug-gir ch'io non ti
A
de la mia vi - ta, Ah non fug-gir ch'io non ti
T
de la mia vi - ta, Ah non fug-gir ch'io non ti chieg -
B
de la mia vi - ta, Ah non fug-gir ch'io non ti chieg -
26
C
chieg - gio a-i - ta, Vi - ta de la mia vi - ta, Vi - ta de la mia vi - ta.
5
chieg-gio a - i - ta, Vi - ta de la mia vi - ta, Vi - ta de la mia vi - ta.
A
chieg-gio a - i - ta, Vi - ta de la mia vi - ta, Vi - ta de la mia vi - ta.
T
- gio a - i - ta, Vi - ta de la mia vi - ta, Vi - ta de la mia vi - ta.
B
- gio a - i - ta, Vi - ta de la mia vi - ta, Vi - ta de la mia vi - ta.