F - Pentecôte

Ps. 103 : *Ô Seigneur, envoie ton Esprit qui renouvelle la face de la terre !*

AELF
Ps 103 (104)

R. Studer

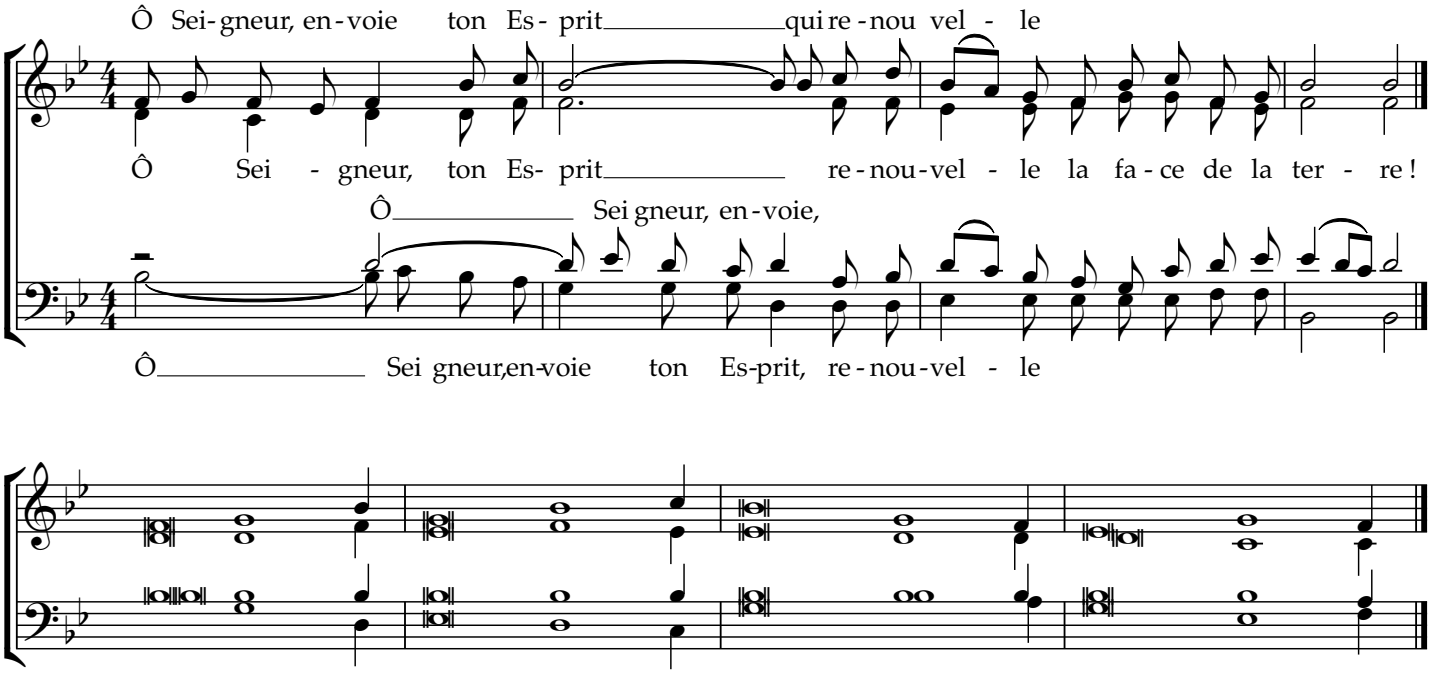

Messe de la Veille au soir
v. 1-2a, 24.35c, 27-28 , 29bc-30

Bénis le Seigneur, ô mon âme ;
Seigneur mon Dieu, tu es si grand !
Revêtu de magnificence,
tu as pour manteau la lumière !

Quelle profusion dans tes œuvres, Seigneur !
Tout cela, ta sagesse l'a fait ;
la terre s'emplit de tes biens.
Bénis le Seigneur, ô mon âme !

Tous, ils comptent sur toi
pour recevoir leur nourriture au temps voulu.
Tu donnes : eux, ils ramassent ;
tu ouvres la main : ils sont comblés.

Tu reprends leur souffle, ils expirent
et retournent à leur poussière.
Tu envoies ton souffle : ils sont créés ;
tu renouvelles la face de la terre.

Messe du Jour
v. 1ab.24ac, 29bc-30, 31.34

Bénis le Seigneur, ô mon âme ;
Seigneur mon Dieu, tu es si grand !
Quelle profusion dans tes œuvres, Seigneur !
la terre s'emplit de tes biens.

Tu reprends leur souffle, ils expirent
et retournent à leur poussière.
Tu envoies ton souffle : ils sont créés ;
tu renouvelles la face de la terre.

Gloire au Seigneur à tout jamais !
Que Dieu se réjouisse en ses œuvres !
Que mon poème lui soit agréable ;
moi, je me réjouis dans le Seigneur.

Copyright © R. S. 2023