# Wanderlied

Pius Alexander Wolff — Chor aus der Schauspielmusik zu ***Preciosa*** — Carl Maria von Weber

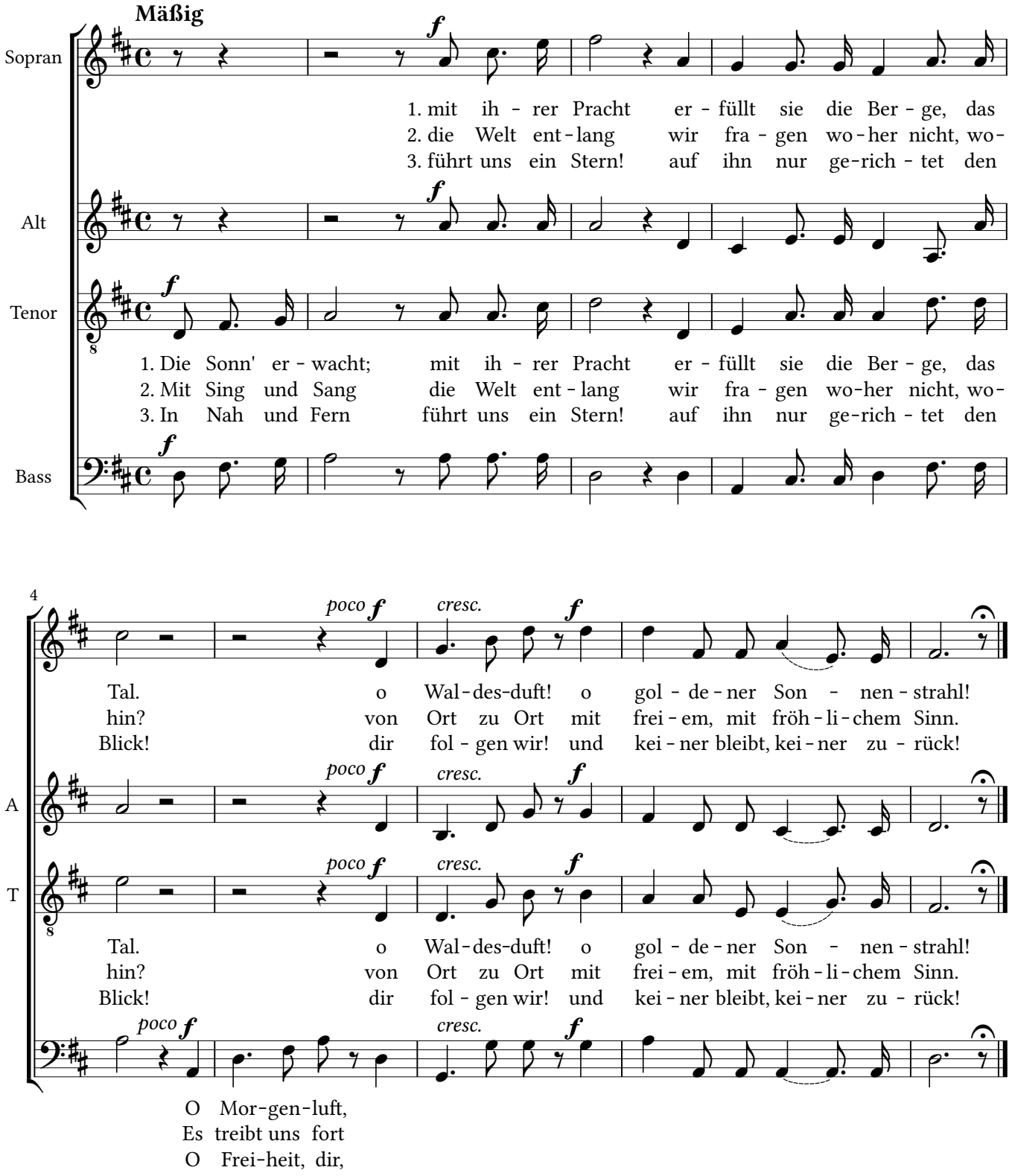


Alternative 3. Strophe von G. Lenz:

Der Vögel Chor jauchzt froh empor im Wald und auf sonnigen Höh'n.
Im Morgentau glänzt Wald und Au! Wie ist doch die Welt so schön!

Im Original heißt das Stück: „Chor der Zigeuner“ und ist in F-Dur mit Orchesterbegleitung.

Aus: Chorbuch des „Sängerhain“. Herausgegeben von Ludwig Erk, Friedrich Erk und Wilh. Greef.
Zweiter Band des „Sängerhain“, Ausgabe B. Seite 94 - Essen. G. D. Baedeker, Verlagshandlung. Jubiläums-Ausgabe 1899
CPDL — Creative Commons Attribution Non Commercial 3.0