Se'l lauro è sempre verde

Luzzasco Luzzaschi

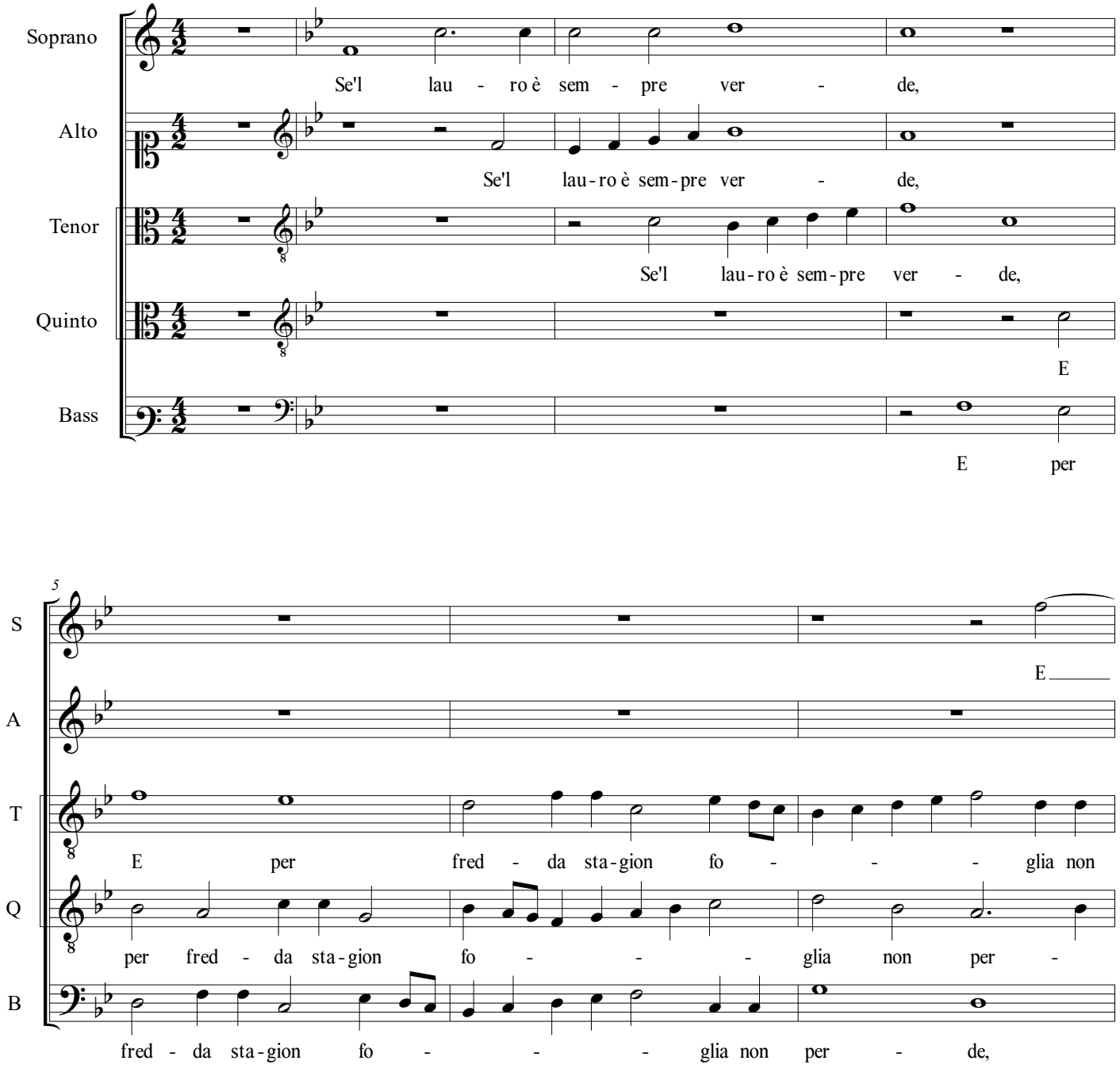

Se'l lauro è sempre verde

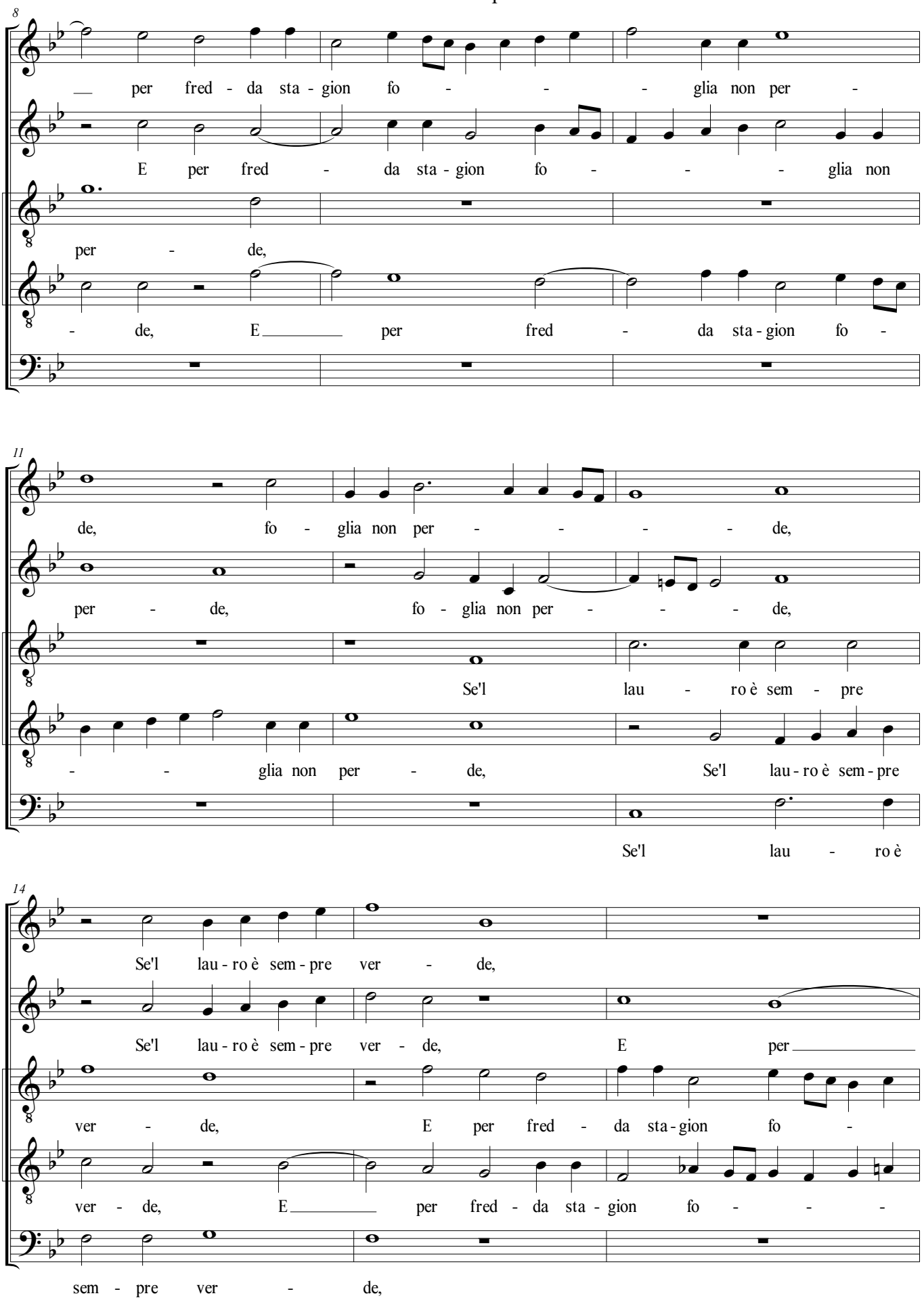

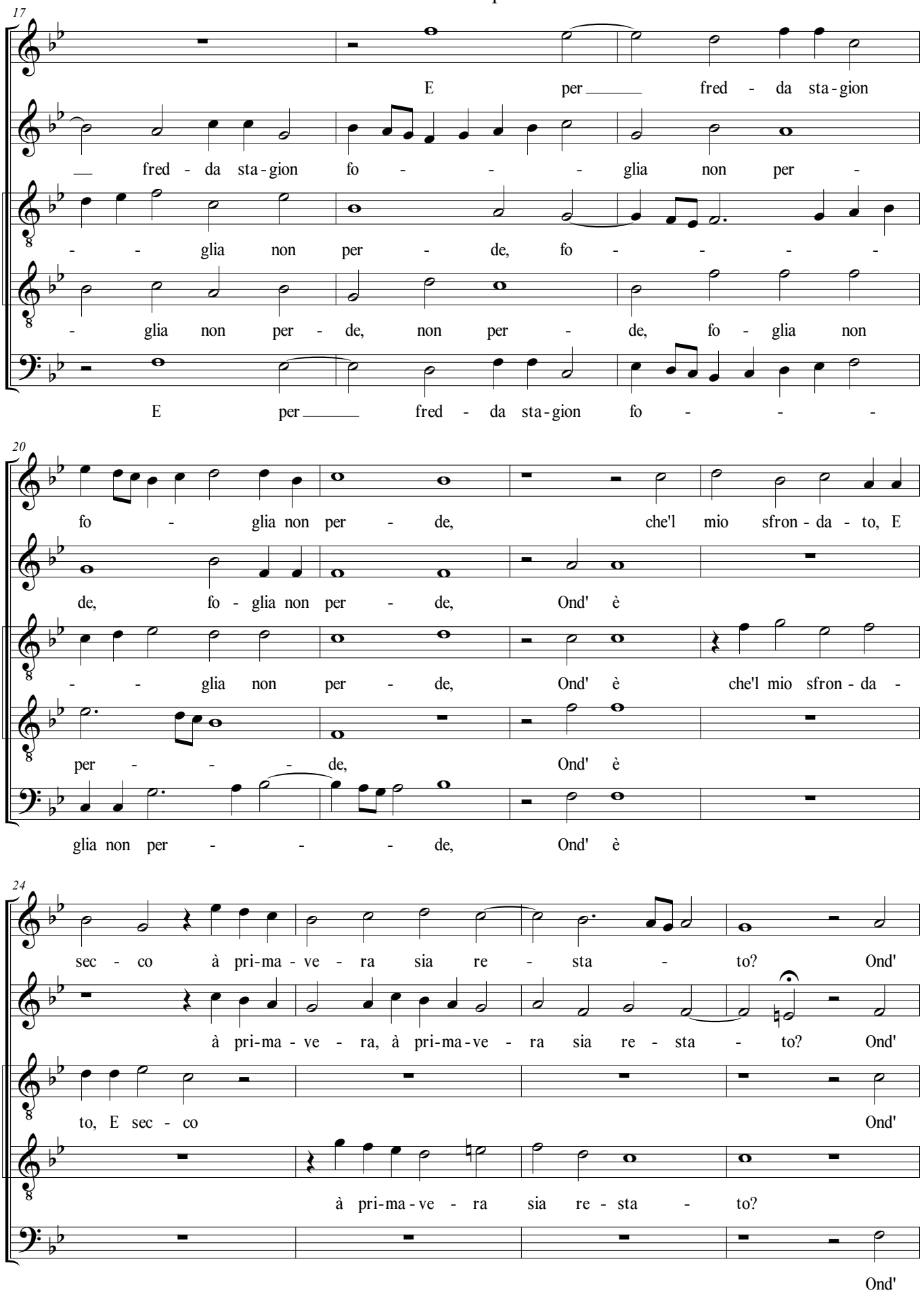
17
S
A
T
Q
B
E per fred - da sta - gion
fred - da sta - gion fo - - - glia non per -
- - glia non per - de, fo - - - -
- glia non per - de, non per - de, fo - glia non
E per fred - da sta - gion fo - - -
20
S
A
T
Q
B
fo - glia non per - de, che'l mio sfron - da - to, E
de, fo - glia non per - de, Ond' è
- - glia non per - de, Ond' è che'l mio sfron - da -
per - - - de, Ond' è
glia non per - - - de, Ond' è
24
S
A
T
Q
B
sec - co à pri-ma - ve - ra sia re - sta - to? Ond'
à pri-ma - ve - ra, à pri-ma - ve - ra sia re - sta - to? Ond'
to, E sec - co Ond'
à pri-ma - ve - ra sia re - sta - to?
Ond'

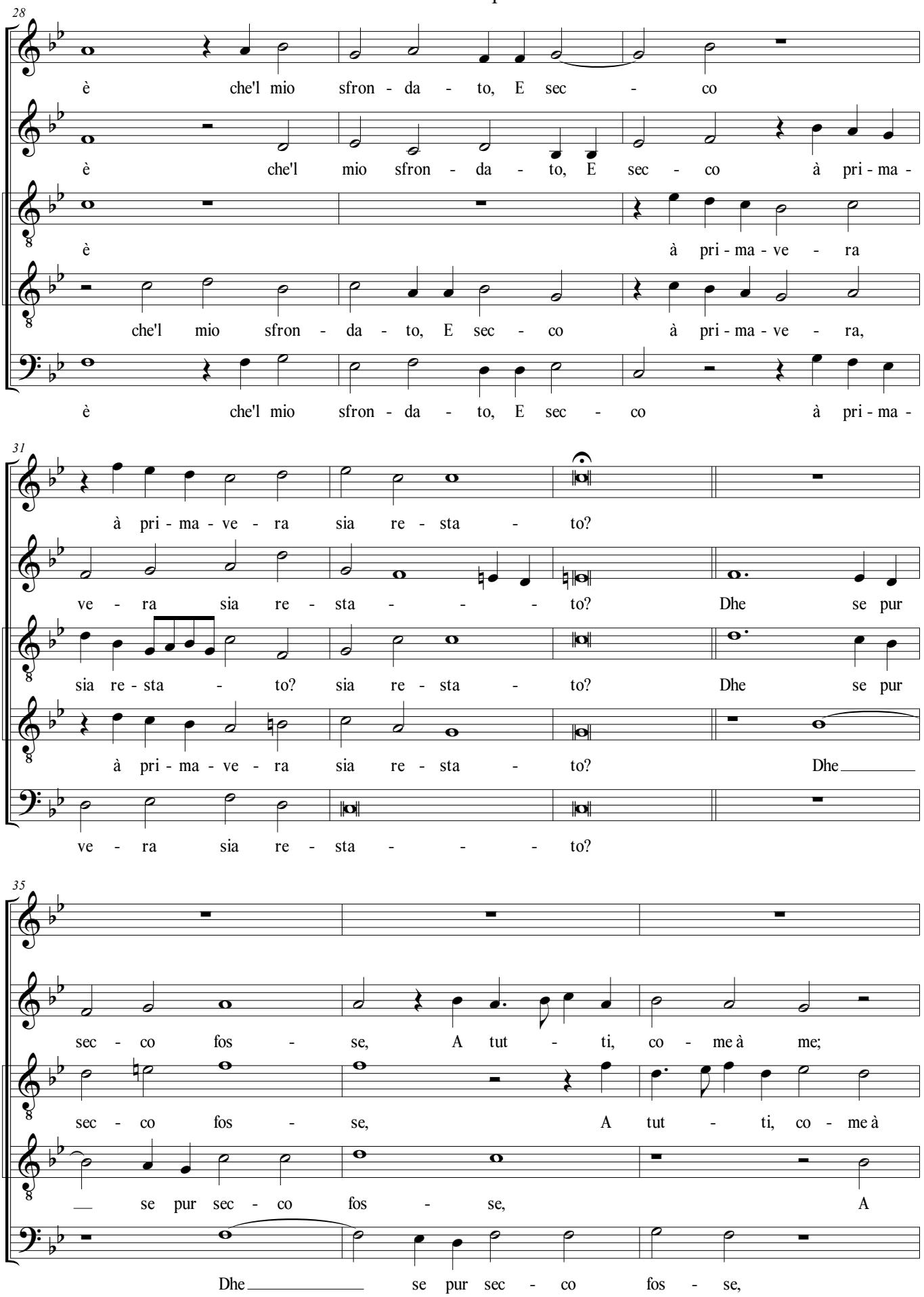
28
S
è che'l mio sfron - da - to, E sec - co
A
è che'l mio sfron - da - to, E sec - co à pri - ma -
T
è à pri - ma - ve - ra
Q
che'l mio sfron - da - to, E sec - co à pri - ma - ve - ra,
B
è che'l mio sfron - da - to, E sec - co à pri - ma -
31
S
à pri - ma - ve - ra sia re - sta - to?
A
ve - ra sia re - sta - - - to? Dhe se pur
T
sia re - sta - to? sia re - sta - to? Dhe se pur
Q
à pri - ma - ve - ra sia re - sta - to? Dhe
B
ve - ra sia re - sta - - - to?
35
S
A
sec - co fos - se, A tut - ti, co - me à me;
T
sec - co fos - se, A tut - ti, co - me à
Q
se pur sec - co fos - se, A
B
Dhe se pur sec - co fos - se,

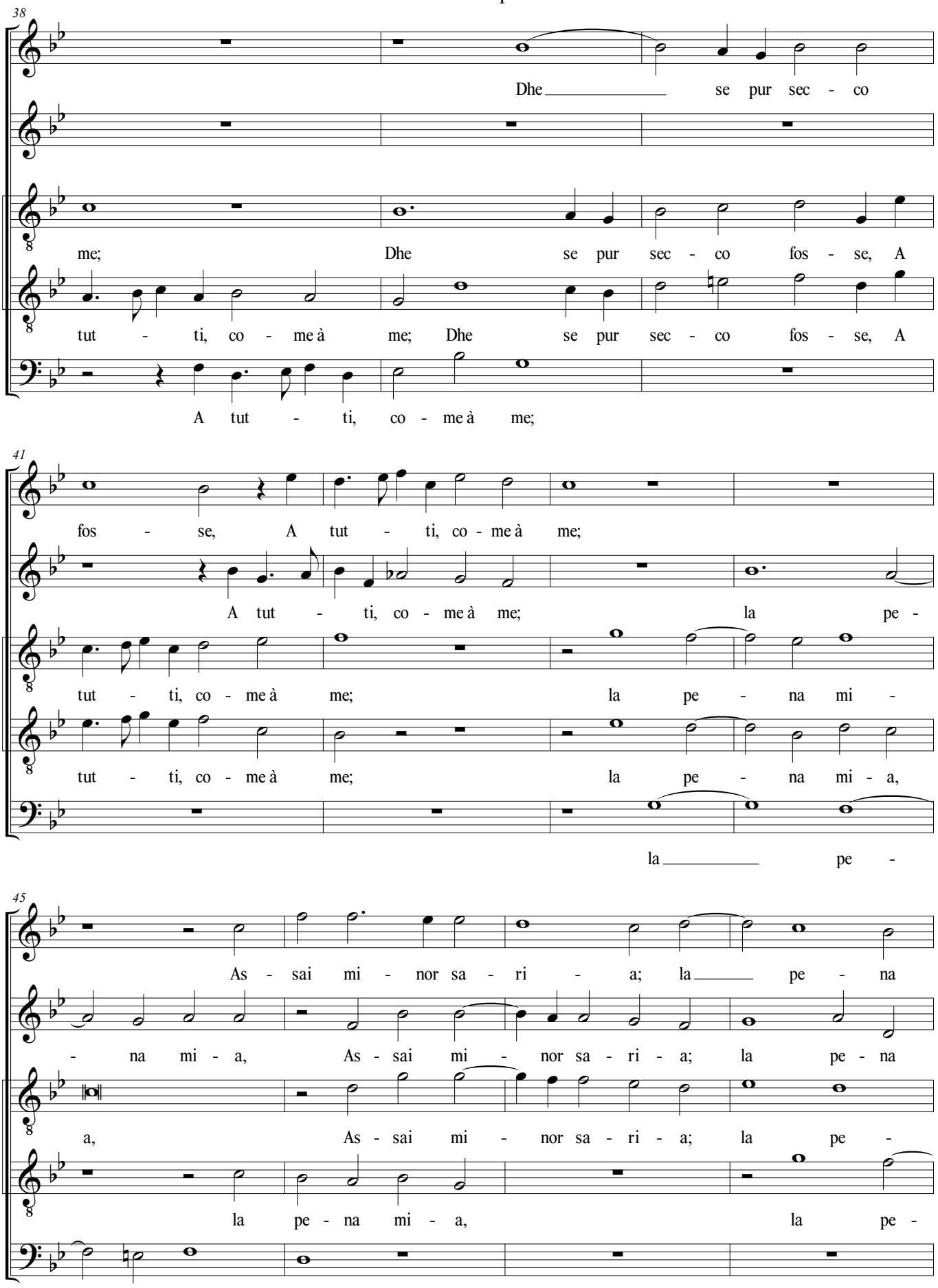
38
S
A
T
Q
B
Dhe se pur sec - co
me; Dhe se pur sec - co fos - se, A
tut - ti, co - me à me; Dhe se pur sec - co fos - se, A
A tut - ti, co - me à me;
41
fos - se, A tut - ti, co - me à me;
A tut - ti, co - me à me; la pe -
tut - ti, co - me à me; la pe - na mi -
tut - ti, co - me à me; la pe - na mi - a,
la pe -
45
As - sai mi - nor sa - ri - a; la pe - na
- na mi - a, As - sai mi - nor sa - ri - a; la pe - na
a, As - sai mi - nor sa - ri - a; la pe -
la pe - na mi - a, la pe -
- na mi - a,

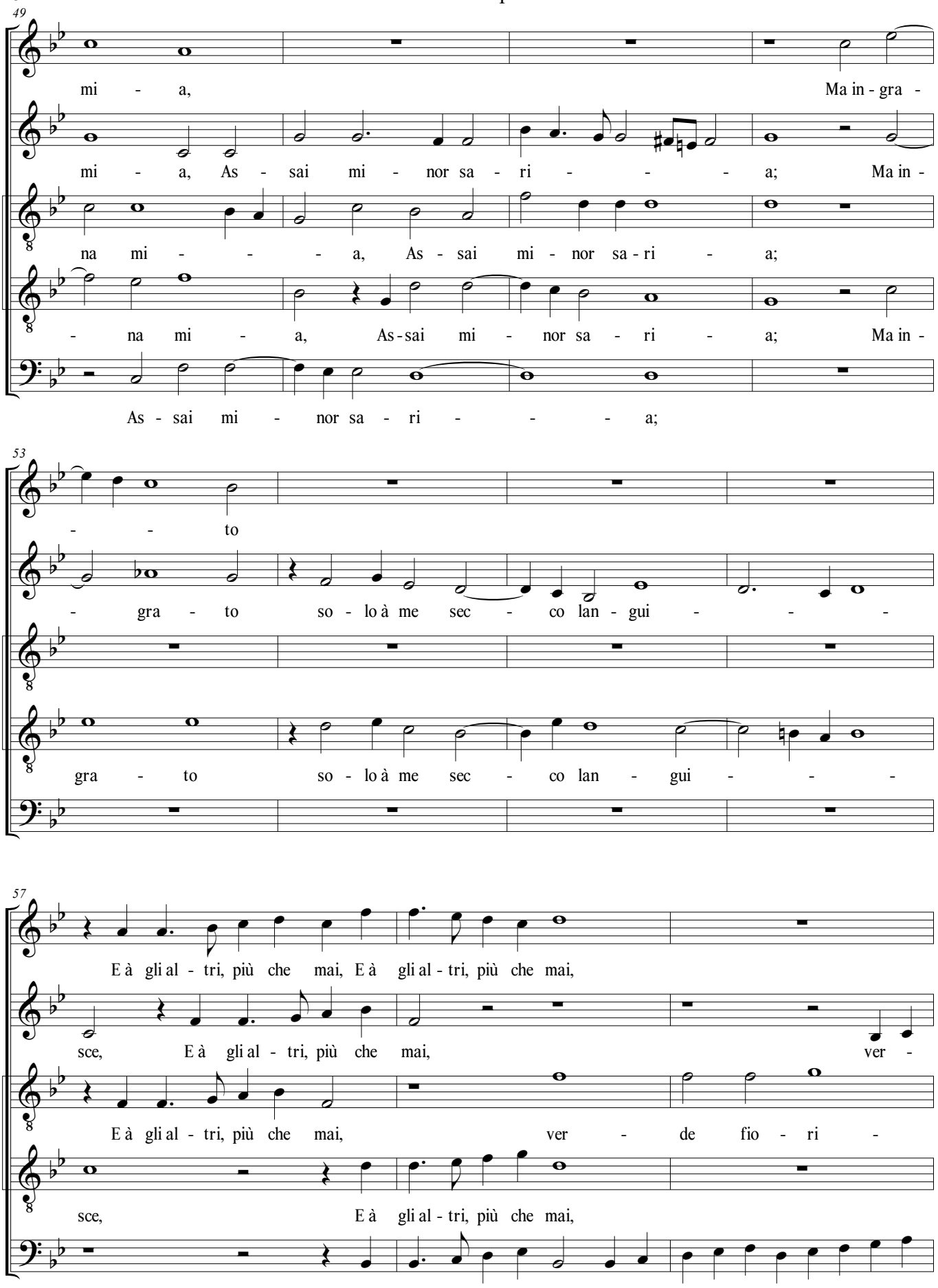
49
S
mi - a,
Ma in - gra -
A
mi - a, As - sai mi - nor sa - ri - - - a; Ma in -
T
na mi - - - a, As - sai mi - nor sa - ri - a;
Q
- na mi - a, As - sai mi - nor sa - ri - a; Ma in -
B
As - sai mi - nor sa - ri - - - a;
53
S
- - to
A
- gra - to so - lo à me sec - co lan - gui - - -
T
Q
gra - to so - lo à me sec - co lan - gui - - -
B
57
S
E à gli al - tri, più che mai, E à gli al - tri, più che mai,
A
sce, E à gli al - tri, più che mai, ver -
T
E à gli al - tri, più che mai, ver - de fio - ri -
Q
sce, E à gli al - tri, più che mai,
B
E à gli al - tri, più che mai, ver - - - -

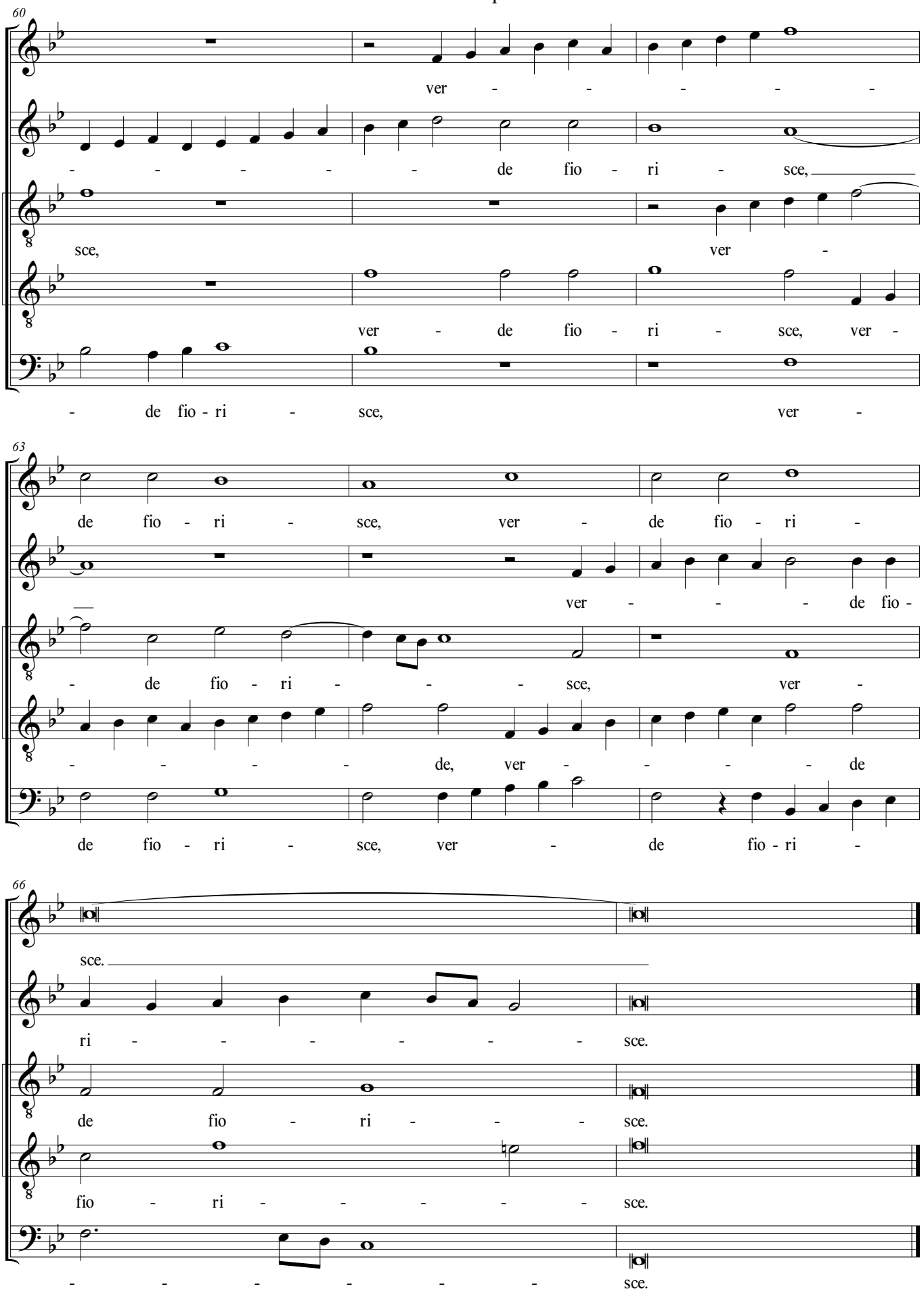
60
S
ver - - - - -
A
- - - - - de fio - ri - sce,
T
sce, ver -
Q
ver - de fio - ri - sce, ver -
B
- de fio - ri - sce, ver -
63
S
de fio - ri - sce, ver - de fio - ri -
A
ver - - - de fio -
T
- de fio - ri - - - sce, ver -
Q
- - - - de, ver - - - - de
B
de fio - ri - sce, ver - de fio - ri -
66
S
sce.
A
ri - - - - - - sce.
T
de fio - ri - - - sce.
Q
fio - ri - - - - - sce.
B
- - - - - - sce.