I soventi martiri

Hubert Naich (c. 1513-46)
Source: Cipriano de Rore's 2nd book of madrigals (Gardano, Venice, 1551)
Ed. Mick Swithinbank

Cantus (C1)
I so - ven - ti mar - ti - - - - ri

Altus (C3)
I so - ven - ti mar - ti - - - ri ac -

Quintus (C4)
I so - ven - ti mar - ti - - - ri

Tenor (C4)
I so - ven - ti mar - ti - - - ri ac - com - pa -

Bassus (F4)
I so - ven - ti mar - ti - - - ri ac - com - pa -

5

C.
mo - strans in

A.
com - - pa - gna - ti da gre - ve do - lo - - -

Q.
ac - com - pa - gna - ti da gre - ve do - lo - - -

T.
- gna - ti da gre - ve do - lo - - - -

B.
- gna - ti da gre - ve do - lo - - -

9

C.
me di fo - - - re, di fo - re

A.
re mo - strans in me di fo - re quel ch'o - prin

Q.
-re mo - strans in me di fo - - - - - - re quel

T.
-re mo - strans in me di fo - re

B.
-re mo - strans in me di fo - re quel

13

C. quel ch'o - prin den - tro gli ar - den -

A. den - - tro gli ar - den - ti so - spi - - ri, gli ar -

Q. ch'o - prin den - - - - - tro gli ar - den - ti

T. quel ch'o - prin den - - - - - - tro gli ard - den -

B. ch'o - prin den - tro gli ar - - den - ti so - spi - ri, gli ar -

17

C. ti so - spi - - ri. So - lin - go, pien di

A. - den - ti so - spi - ri. So - lin - go,

Q. so - spi - - - ri. So - lin - go, pien di spe -

T. - ti so - spi - ri. So - lin - go, pien de spe - ne,

B. - den - ti so - spi - ri. So -

21

C. spe - ne e di de - si - - - - -

A. pien di spe - - ne e di de - si -

Q. - ne e di de - si - ri, e di de -

T. so - lin - go, pien di spe - ne e di de - si -

B. lin - go, pien di spe - - ne

25

C. - - - - - ri

A. ri, de - si - ri

Q. si - ri vi - vo per ri - ve - der, vi -

T. - - - - - - - ri vi - vo per ri - ve -

B. e di de - si - ri vi - vo per ri - ve - der,

29

C. vi - vo per ri - ve - der quel

A. vi - vo per ri - - ve - der quel

Q. vo per ri - ve - der quel

T. - - - - - - - der quel dol - ce a - spet -

B. vi - vo per ri - ve - der

33

C. dol - ce a - spet - to, quel dol - - ce a - spet - to

A. dol - ce a - spet - to, quel dol - - ce a - spet - to a

Q. dol - ce a - spet - to, quel dol - ce a - spet - - - - to a cui die -

T. - - - to, a - spet - to a cui

B. quel dol - - ce a - spet - to a

37

C. a cui die - de na - tu - ra vi - ta lie - ta e se -

A. cui die - de na - tu - ra vi - ta lie - ta e se - cu - - ra, se -

Q. de na - tu - - ra vi - ta lie - ta e se - cu - - -

T. die - de na - tu - ra vi - ta lie - ta e se - cu - - - - -

B. cui die - de na - tu - ra

42

C. cu - - - - - - - - - - ra. Per trar - mi

A. cu - ra. Per trar - mi l'al -

Q. ra, vi - ta lie - ta e se - cu - ra. Per

T. - ra, vi - ta lie - ta e se - cu - ra. Per trar -

B. vi - ta lie - ta e se - cu - - - ra. Per

46

C. l'al - - - ma de l'af - flit - - to pet -

A. ma de l'af - flit - - to pet - - - to,

Q. trar - mi l'al - ma de l'af - flit - to pet -

T. mi l'al - ma de l'af - flit - to pet - - - -

B. trar - mi l'al - ma de l'af - flit - to pet - - -

50

C. - - - - - - - - - to

A. de l'af - flit - to pet - - - to

Q. - - - - to, l'af - flit - to pet - to hai, stel - la i - ni -

T. - to, de l'af - flit - to pet - - - - - -

B. -to, de l'af - flit - to pet - to hai, stel - la i -

54

C. hai, stel - la i - ni - qua, hai fat - to a -

A. hai, stel - la i - ni - - - qua, hai fat - to a - cer -

Q. - - - qua, hai fat - to a - cerb' e ri -

T. -to hai, stel - la i - ni - qua, hai, stel - la i - ni - qua,

B. ni - qua, hai fat - to a - cerb' e ri - -

59

C. cer - - - bo e ri - - o che mi fu - ri o - gni

A. - - bo e ri - o

Q. o che mi fu - ri o - gni ben anz' il cor mi - -

T. hai fat - to a - cerb' e ri - o

B. -o che mi fu - ri o - gni ben an - zi il cor mi -

63

C. ben, che mi fur' o - gni

A. che mi fu - ri o - gni ben, che mi fu - ri o - gni ben anz'

Q. - - - - - - - o,

T. che mi fu - ri o - gni ben anz' il cor mi - o,

B. - o,

67

C. ben anz' il cor mi - - - - - - - o,

A. il cor mi - - - - - o,

Q. che mi fu - ri o - gni ben anz' il cor mi -

T. anz' il cor mi - - - - - - - o, che mi fur'

B. che mi fur' o - gni ben an - zi il cor

71

C. che mi fu - ri o - gni ben an - zi il cor

A. che mi fu - ri o - gni ben anz' il cor mi -

Q. - - - o, an - zi il cor mi -

T. o - gni be - ne anz' il cor mi - o, anz' il cor

B. mi - o, an - zi il cor mi - o, che mi fu - ri o - gni

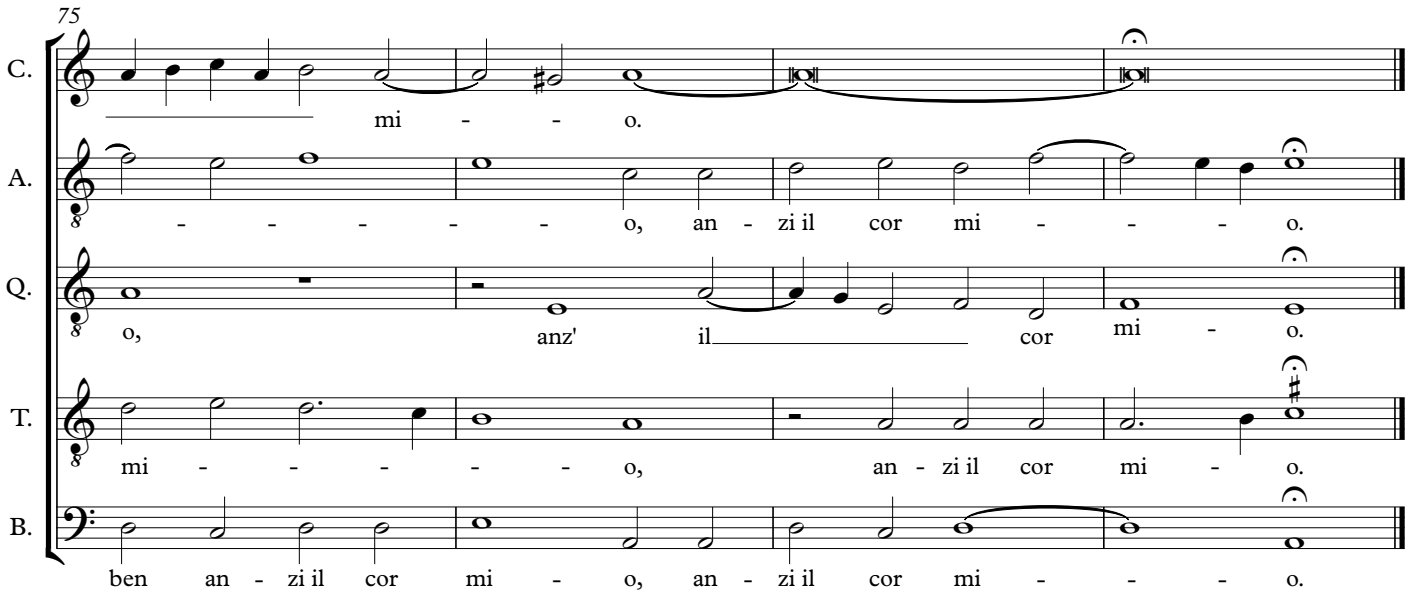
75
C.
mi - - o.
A.
- - - - - o, an - zi il cor mi - - - o.
Q.
o, anz' il cor mi - o.
T.
mi - - - - - o, an - zi il cor mi - o.
B.
ben an - zi il cor mi - o, an - zi il cor mi - - - o.