Reinhard Keiser
(1674-1739)

Der Gott, dem alle Himmelskreise

(aus **Der für die Sünde der Welt gemarterte und sterbende Heiland Jesus**)

Evangelista: Als Jesus nun zu Tische saße, ... gab er es ihnen hin und sprach:

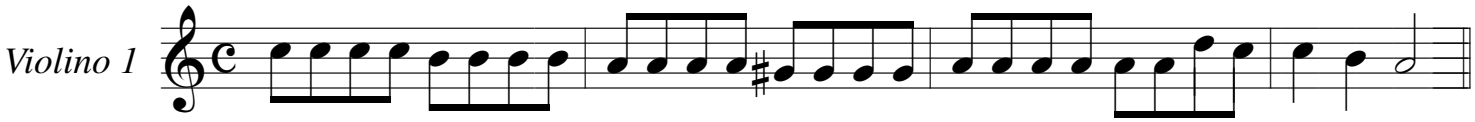

Tochter Zion: Der Gott, dem alle Himmelskreise, ... O Lieb'! O Gnad'! O Wunder! sein.
Evangelista: Und bald hernach nahm er den Kelch und dankte, gab ihn ihnen, und sprach:

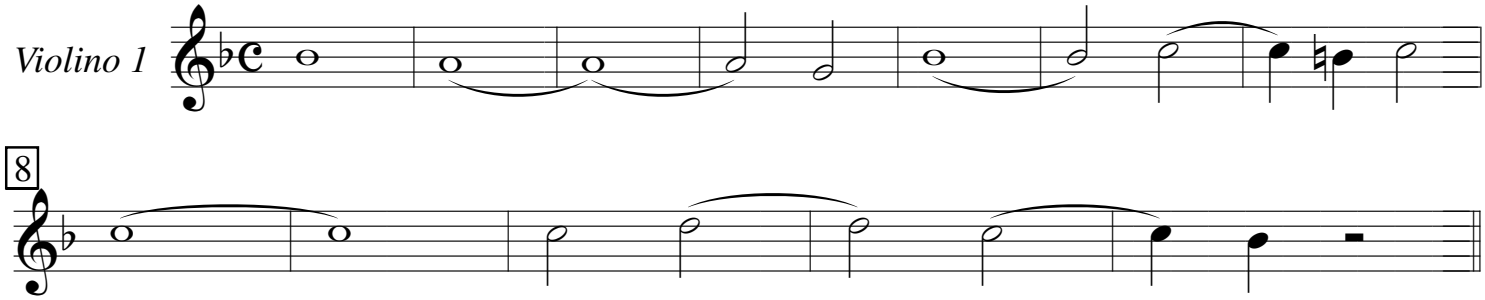
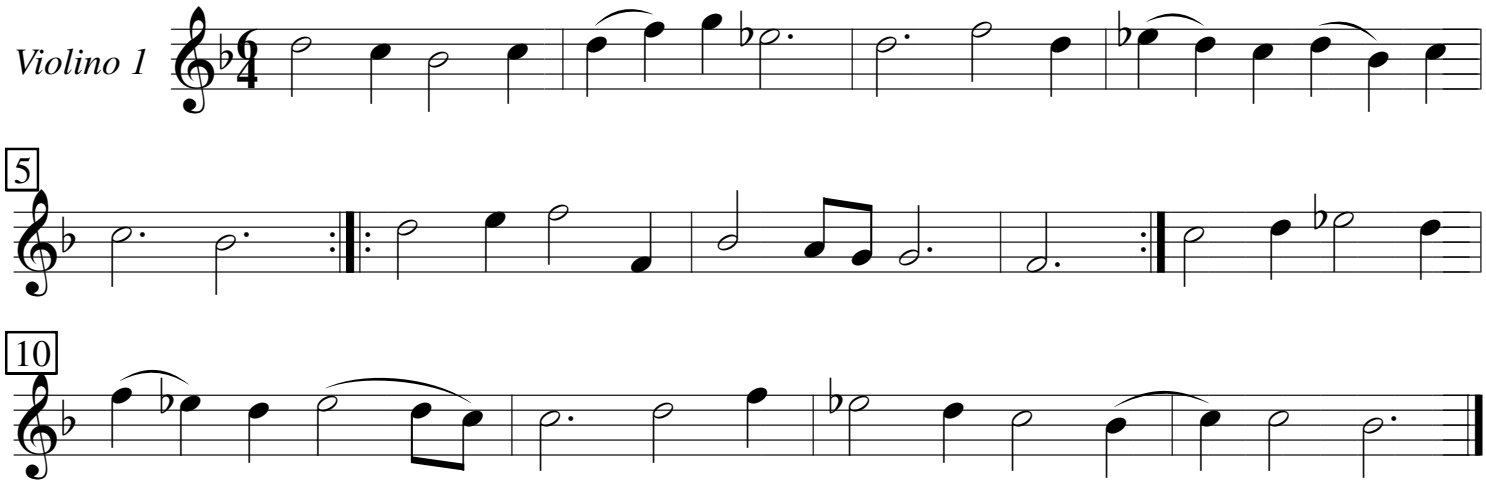
Tochter Zion: Gott selbst, der Brunnquell alles Guten, ... sein Blut zu trinken her.