Georg Friedrich Händel
(1685-1759)

Sprichst du denn

(aus **Brockes-Passion**, HWV 48)

Pilatus: Hast du denn kein Gehör? ... zu deiner Rettung sagen?

Evangelista: Er aber sagte nichtes mehr.

Tochter Zion: Sprichst du denn auf dies Verklagen ... kein einzig Wort?

Jesus: Nein, ich will euch jetzo zeigen, ... was ihr durch's Geschwätz verlort.

Tochter Zion: Sprichst du denn auf dies Verklagen ... kein einzig Wort?

Evangelista: Pilatus wunderte sich sehr, ... rief mit gräßlichem Geschrei:

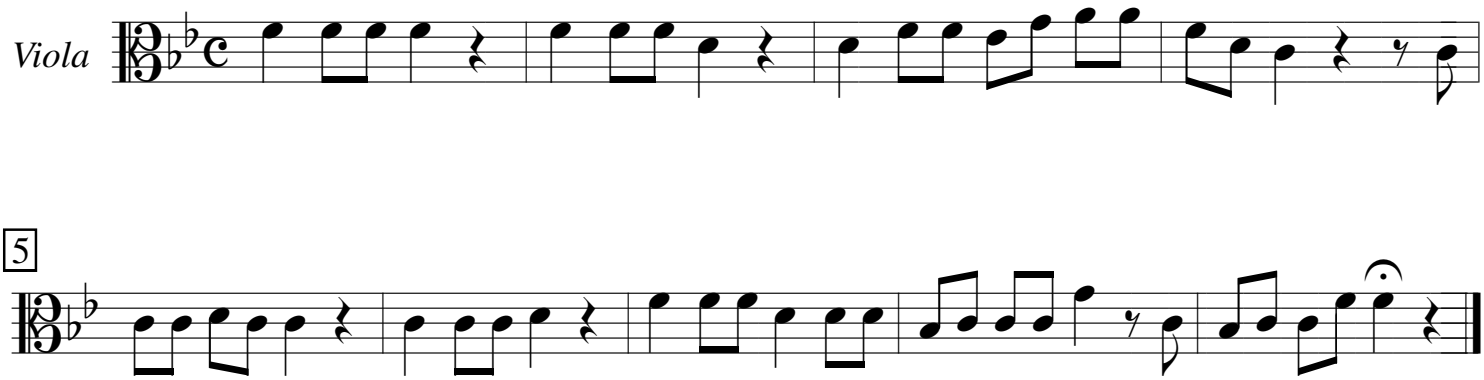

Pilatus: Was fang ich dann mit eurem sogenannten König an?

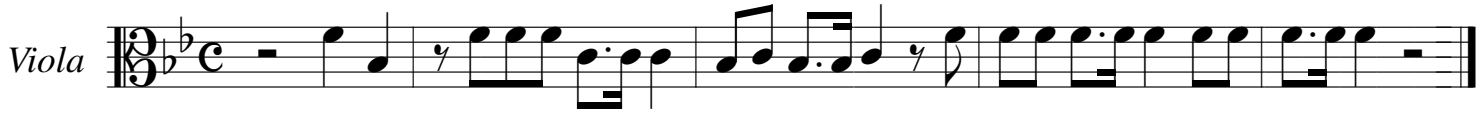
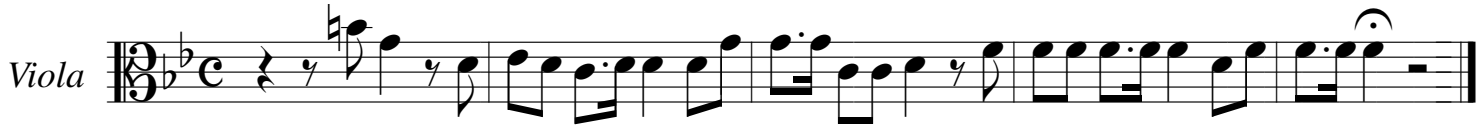
Pilatus: Was hat er denn getan?